映阳建筑

公司简介

映阳建筑
www.anhduongbuilding.com

ADB

目录

总经理寄语 04

01 05

基本信息

- 概述 06
- 成立与发展历程 07
- 愿景 – 使命 08
- 核心价值观 – 核心竞争力 08
- 组织结构 09
- 业务领域 09

02 10

企业实力

- 证书与认证 11
- 领导力 13
- 人力资源能力 20
- 质量、安全、健康与环境政策 24

03

客户与合作伙伴

04

标志性项目

05

钢结构工厂

总经理留言

亲爱的尊贵客户和合作伙伴们！

经过十五余年的发展历程，映阳建筑（ADB）一路走来，始终以不懈努力和匠心筑梦为根基，而最为珍贵的，更是每一项工程、每一个项目中客户与合作伙伴始终如一的信任与支持。

立足于这一坚实基础，ADB持续推动管理、技术与科技创新，不断提升企业综合管理能力和专业技术水平，打造高素质、专业化的人才队伍，致力于成长为越南领先的设计与施工总承包商。在这一发展历程中，我们最为珍视的，是不断延续的信任，以及日益稳固、长期共赢的合作关系。

秉持“以客户为中心”的理念，我谨向一直以来选择并携手同行的各位客户及合作伙伴致以诚挚的感谢。正是这份信任与支持，激励着我们不断前行，以卓越品质、良好信誉和可持续价值，持续打造更多精品工程，为客户创造超越期待的价值。

谨致谢意！

总经理
阮文黄

01

基本信息

法律信息

公司名称：映阳建筑股份有限公司

英文名称：Anh Duong Building Joint Stock Company

简称：ADB

税号：0311035460

总部地址：胡志明市平征坊19号路28号B座安康大厦

北部分公司地址：河内市白梅坊白梅街459C号Vinaconex Diamond Tower大厦

中部分公司地址：顺化市维雅坊Manor Crown住宅区2号B16

创始人：阮文黄先生

职务：董事长兼总经理

热线电话：0932 190 038

网站：www.anhduongbuilding.com

概述

成立于2011年的映阳建筑股份公司（ADB），拥有超过15年的行业经验，长期专注于一级民用及工业建筑工程施工总承包。多年来，ADB持续提升自身实力，不断巩固在越南建筑市场中的行业地位与良好信誉。

ADB的核心优势源于一支由经验丰富、充满活力且专业的工程师、建筑师及管理团队组成的专业队伍。经过众多项目的实践与积累，ADB在项目组织、管理及施工方面形成了扎实的综合能力，并成功承接和实施了众多大型项目，能够满足客户对质量、安全及项目进度等方面的高标准要求。

映阳建筑的专业信誉得到了众多国内外业主及咨询单位的认可与信任。ADB已成功承接并实施了来自美国、德国、韩国、日本、中国、新加坡等国家和地区投资者的多个项目，通过一项项高质量工程不断积累行业口碑，逐步拓展国际合作能力。

在持续发展的道路上，映阳建筑不仅致力于按照承诺高质量、高标准地完成每一项工程，更注重为客户创造超越预期的价值，努力成为客户值得信赖的合作伙伴，并与客户建立长期、稳定的合作关系。

安全 – 进度 – 质量 - 客户满意

成立与发展历程

映阳成立，源于一群充满热忱与理想的人们，以坚定的决心共同致力于打造一家文明、可持续发展的企业，为社会和社区创造更多美好的价值。我们深知，一家企业的成功不仅在于创造有形的产品，更在于不断追求并实现更高层次的精神价值：

组织内部的信任与凝聚力

来自合作伙伴的信任与尊重

社会与社区对企业价值的认可

2011

公司成立

成立映阳机械建设贸易与服务股份公司

创始人:
阮文黄先生

2014

转型升级

在隆安省建设钢结构生产厂

这一阶段，项目数量及项目总价值均呈现明显快速增长。

2019

彰显企业实力

与合作伙伴及大型集团保持长期、稳固的合作关系。

优化管理体系，提升领导能力。

制定长期发展战略，推动品牌进一步拓展海外市场。

2024

代表处

我们成功拓展业务，在北部和中部地区设立新办事处，标志着公司增长战略迈出了重要一步。

愿景 - 使命

愿景

成为越南领先的民用及工业建筑设计与施工承包商，以卓越品质和差异化优势打造行业影响力。

使命

创造卓越的工程项目，提供最优的解决方案，并为客户带来最佳体验

为所有员工创造发展机会，并在工作中带来快乐

维护商业道德，积极贡献于共同发展

核心价值观

团结

发扬内部团结精神，勇于共同承担责任

专业

专业的工作作风与态度，扎实的专业知识，遵守职业规范

合作

基于尊重、真诚与公平，维护并巩固合作关系

可靠

诚实、透明，建立信任

核心能力

经验丰富、敬业的管理团队

年轻热情的工程师团队

可持续战略施工人力资源团队

高效运作的分包商系统

组织架构图

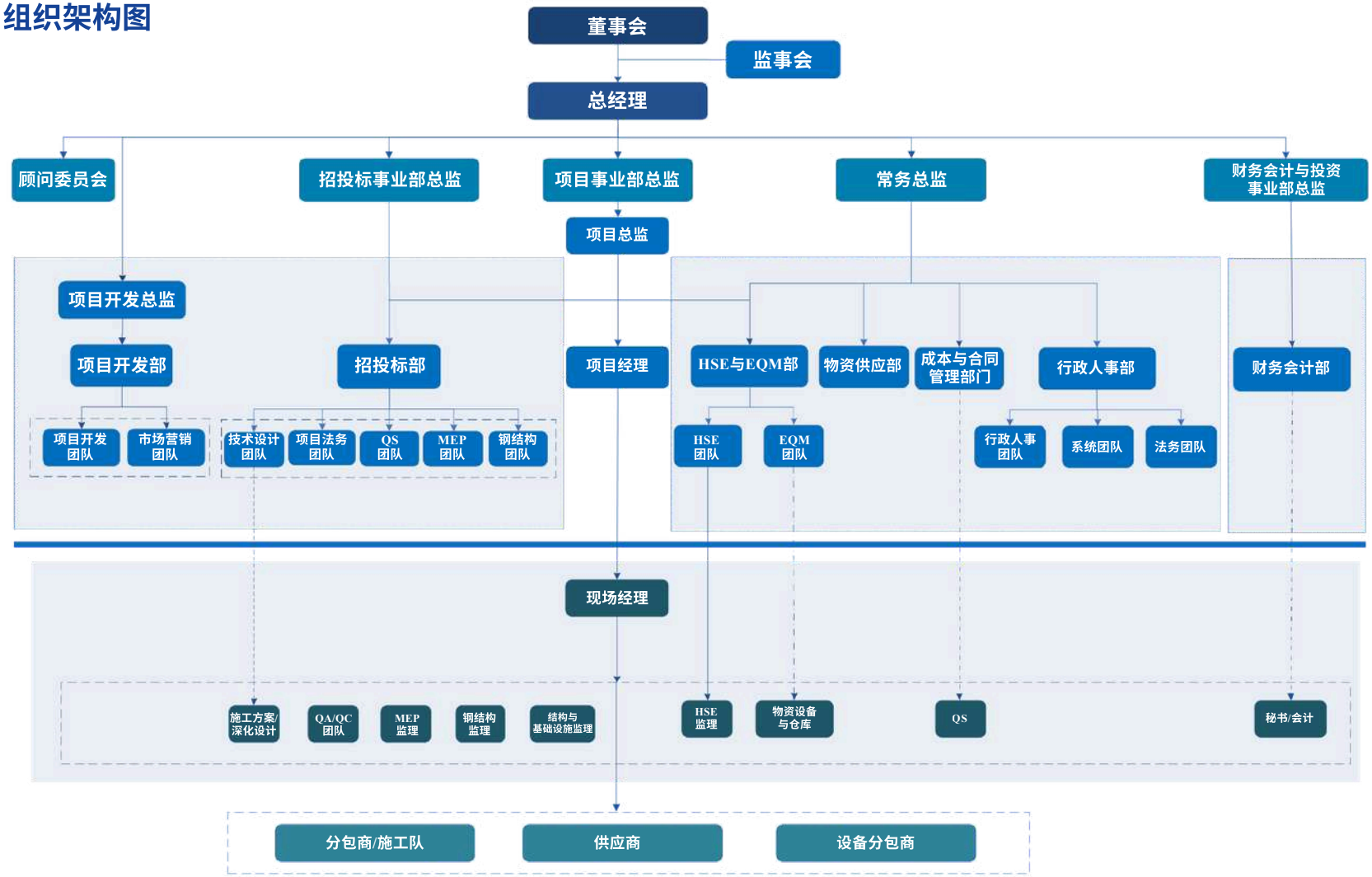

业务领域

映阳建筑是民用和工业工程的总承包单位

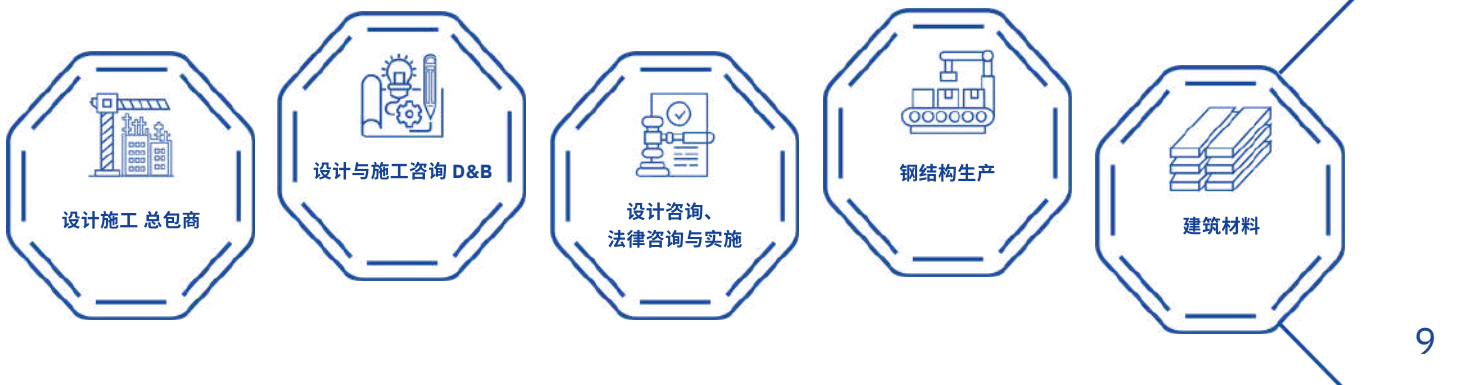

02

企业实力

证书

SỞ TÀI CHÍNH
THÀNH PHỐ HỒ CHÍ MINH
PHÒNG ĐĂNG KÝ KINH DOANH

CỘNG HÒA XÃ HỘI CHỦ NGHĨA VIỆT NAM
Độc lập - Tự do - Hạnh phúc

GIẤY CHỨNG NHẬN ĐĂNG KÝ DOANH NGHIỆP
CÔNG TY CỔ PHẦN

Mã số doanh nghiệp: 0311035460

Đăng ký lần đầu: ngày 03 tháng 08 năm 2011
Đăng ký thay đổi lần thứ: 8, ngày 15 tháng 10 năm 2026

1. Tên công ty
Tên công ty viết bằng tiếng Việt: CÔNG TY CỔ PHẦN ÁNH DƯƠNG BUILDING
Tên công ty viết bằng tiếng nước ngoài: ANH DUONG BUILDING JOINT STOCK COMPANY
Tên công ty viết tắt: ANH DUONG BUILDING

2. Địa chỉ trụ sở chính
28/20/16E, Đường Bùi Công Trừng, Xã Đông Thạnh, Thành phố Hồ Chí Minh, Việt Nam
Điện thoại: *08.36088115* Số Fax:
Thư điện tử: Website:

3. Vốn điều lệ: 296.101.860.000 đồng.
Bằng chữ: Hai trăm chín mươi sáu tỷ một trăm lẻ một triệu tám trăm sáu mươi nghìn đồng
Mệnh giá cổ phần: 10.000 đồng
Tổng số cổ phần: 29.610.186

4. Người đại diện theo pháp luật của công ty
* Họ, chữ đệm và tên: NGUYỄN VĂN HOÀNG Giới tính: *Nam*
Ngày, tháng, năm sinh: *06/11/1986* *Quốc tịch: Việt Nam*
Số định danh cá nhân: *049086008176*
Chức danh: Chủ tịch hội đồng quản trị
Địa chỉ liên lạc: *An Khang Buiding, Số 28 Đường số 19, Phường Bình Trưng, Thành phố Hồ Chí Minh, Việt Nam*

KT. TRƯỞNG PHÒNG
PHÓ TRƯỞNG PHÒNG
ĐĂNG KÝ KINH DOANH
Lê Thị Hồng Nga

BỘ XÂY DỰNG
CỤC CÔNG TÁC PHÍA NAM

CỘNG HÒA XÃ HỘI CHỦ NGHĨA VIỆT NAM
Độc lập - Tự do - Hạnh phúc

CHỨNG CHỈ
NĂNG LỰC HOẠT ĐỘNG XÂY DỰNG

Số: BXD-00006681
(Ban hành kèm theo Quyết định số: 376a/QĐ-CPN-DN ngày 08/8/2022)

Tên tổ chức: **CÔNG TY CỔ PHẦN ÁNH DƯƠNG BUILDING**
Giấy chứng nhận đăng ký doanh nghiệp/ Quyết định thành lập số: 0311035460
Ngày cấp: 03/08/2011. Thay đổi lần thứ 5, ngày 12/05/2022.
Nơi cấp: Sở Kế hoạch và Đầu tư Thành phố Hồ Chí Minh.
Tên người đại diện theo pháp luật:
Ông/Bà: Nguyễn Văn Hoàng Chức vụ: Giám đốc
Địa chỉ trụ sở chính: Số 28/20/16E Đường Bùi Công Trừng, Xã Đông Thạnh, Huyện Hóc Môn, Thành phố Hồ Chí Minh.
Số điện thoại: 0919013801 Số fax:
E-mail: hoang.nguyen@anhduongbuilding.com Website: www.anhduongbuilding.com
Phạm vi hoạt động xây dựng:
- Thiết kế, thẩm tra thiết kế xây dựng công trình dân dụng, nhà công nghiệp: Hạng I
- Thi công công tác xây dựng công trình dân dụng: Hạng I
- Thi công công tác lắp đặt thiết bị công trình dân dụng: Hạng I
Chứng chỉ này có giá trị đến hết ngày: 08/8/2032.

TP. Hồ Chí Minh, ngày 08 tháng 8 năm 2022
KT. CỤC TRƯỞNG
PHÓ CỤC TRƯỞNG
CỤC CÔNG TÁC PHÍA NAM
Ngô Hoàng Nguyên

BỘ XÂY DỰNG
CỤC CÔNG TÁC PHÍA NAM

CỘNG HÒA XÃ HỘI CHỦ NGHĨA VIỆT NAM
Độc lập - Tự do - Hạnh phúc

CHỨNG CHỈ
NĂNG LỰC HOẠT ĐỘNG XÂY DỰNG

Số: BXD-00006681
(Ban hành kèm theo Quyết định số: 374a/QĐ-CPN-DN ngày 05/8/2022)

Tên tổ chức: **CÔNG TY CỔ PHẦN ÁNH DƯƠNG BUILDING**
Giấy chứng nhận đăng ký doanh nghiệp/ Quyết định thành lập số: 0311035460
Ngày cấp: 03/08/2011. Thay đổi lần thứ 5, ngày 12/05/2022.
Nơi cấp: Sở Kế hoạch và Đầu tư Thành phố Hồ Chí Minh.
Tên người đại diện theo pháp luật:
Ông/Bà: Nguyễn Văn Hoàng Chức vụ: Giám đốc
Địa chỉ trụ sở chính: Số 28/20/16E Đường Bùi Công Trừng, Xã Đông Thạnh, Huyện Hóc Môn, Thành phố Hồ Chí Minh.
Số điện thoại: 0919013801 Số fax:
E-mail: hoang.nguyen@anhduongbuilding.com Website: www.anhduongbuilding.com
Phạm vi hoạt động xây dựng:
- Thi công công tác xây dựng công trình nhà công nghiệp: Hạng I
- Thi công công tác lắp đặt thiết bị vào công trình công nghiệp: Hạng I
Chứng chỉ này có giá trị đến hết ngày: 23/11/2031.

TP. Hồ Chí Minh, ngày 05 tháng 8 năm 2022
KT. CỤC TRƯỞNG
PHÓ CỤC TRƯỞNG
CỤC CÔNG TÁC PHÍA NAM
Ngô Hoàng Nguyên

证书

CERTIFICATION OF REGISTRATION

This is to Certify that the Management System of

ANH DUONG BUILDING JOINT STOCK COMPANY

Address:

28/20/16E, Bui Cong Trung Street, Dong Thanh Commune, Ho Chi Minh City, Vietn
An Khang Building, No. 28, Street 19, Binh Trung Ward, Ho Chi Minh City, Vietnar

has been assessed and found to comply with the requirements of:

ISO 45001:2018

Occupational Health & Safety Management Systems

Scope:

Design And Construction Of Civil, Industrial And Infrastructure, Steel Structure, Mechanical Electrical Plumbing And Installation Of Industrial Machinery, Equipment W

Sector code : 28, 34
Certificate number : **VTN/OH&SMS/00106/9549**

Issue no.: **02**
Date of approval: **14.10.2025**
Revision no.: **Nil**
Original certification date: **29.10.2022**
Valid until: **13.10.2028**
Revision date: **Nil**

September 2026 — *Surveillance Audit 1st Year*
A. Roy — *Head of Certification*
Dr. Ha Tuan Anh — *Country Incharge*
September 2027 — *Surveillance Audit 2nd Yea*

ACC.No.M4151008IK

MS CERTIFICATION SERVICES PVT. LTD.

CS Critical Location (1): **MS CERTIFICATION SERVICES PVT. LTD.** 62 B, MAHARAJA TAGORE ROAD KOLKATA-700031, INDIA.
MSCS Critical Location (2): MS CERTIFICATION SERVICES PVT S.R.L., VIALE FERRUCCI 10 – 28100, NOVARA (NO), ITALY.
ISCS Other Location (3): QMS Vietnam Company Limited. 129E Nguyen Dinh Chinh Street, Phu Nhuan Ward, Ho Chi Minh City, Vietnam.
www.mscertification.net

The validity of this certificate can be verified at www.jasanz.org/register or www.mscertification.net
The Certificate is Valid Only if the Annual Surveillance Mark is Signed by Auditor on Original

F60.rev.06C

CERTIFICATION OF REGISTRATION

This is to Certify that the Management System of

ANH DUONG BUILDING JOINT STOCK COMPANY

Address:

28/20/16E, Bui Cong Trung Street, Dong Thanh Commune, Ho Chi Minh City, Vietn
An Khang Building, No. 28, Street 19, Binh Trung Ward, Ho Chi Minh City, Vietnar

has been assessed and found to comply with the requirements of:

ISO 14001:2015

Environmental Management System

Scope:

Design And Construction Of Civil, Industrial And Infrastructure, Steel Structure, Mechanical Electrical Plumbing And Installation Of Industrial Machinery, Equipment W

Sector code : 28, 34
Certificate number : **VTN/EMS/00203/9548**

Issue no.: **02**
Date of approval: **14.10.2025**
Revision no.: **Nil**
Original certification date: **29.10.2022**
Valid until: **13.10.2028**
Revision date: **Nil**

September 2026 — *Surveillance Audit 1st Year*
A. Roy — *Head of Certification*
Dr. Ha Tuan Anh — *Country Incharge*
September 2027 — *Surveillance Audit 2nd Yea*

ACC.No.M4151008IK

MS CERTIFICATION SERVICES PVT. LTD.

MSCS Critical Location (1): **MS CERTIFICATION SERVICES PVT. LTD.** 62 B, MAHARAJA TAGORE ROAD KOLKATA-700031, INDIA.
MSCS Critical Location (2): MS CERTIFICATION SERVICES PVT S.R.L., VIALE FERRUCCI 10 – 28100, NOVARA (NO), ITALY.
MSCS Other Location (3): QMS Vietnam Company Limited. 129E Nguyen Dinh Chinh Street, Phu Nhuan Ward, Ho Chi Minh City, Vietnam.
www.mscertification.net

The validity of this certificate can be verified at www.jasanz.org/register or www.mscertification.net
The Certificate is Valid Only if the Annual Surveillance Mark is Signed by Auditor on Original

F60.rev.06C

CERTIFICATION OF REGISTRATION

This is to Certify that the Management System of

ANH DUONG BUILDING JOINT STOCK COMPANY

Address:

28/20/16E, Bui Cong Trung Street, Dong Thanh Commune, Ho Chi Minh City, Vietna
An Khang Building, No. 28, Street 19, Binh Trung Ward, Ho Chi Minh City, Vietnam.

has been assessed and found to comply with the requirements of:

ISO 9001:2015

Quality Management System

Scope:

Design And Construction Of Civil, Industrial And Infrastructure, Steel Structure, Mechanical Electrical Plumbing And Installation Of Industrial Machinery, Equipment Wo

Sector code : 28, 34
Certificate number : **VTN/QMS/00210/9547**

Issue no.: **02**
Date of approval: **14.10.2025**
Revision no.: **Nil**
Original certification date: **29.10.2022**
Valid until: **13.10.2028**
Revision date: **Nil**

September 2026 — *Surveillance Audit 1st Year*
A. Roy — *Head of Certification*
Dr. Ha Tuan Anh — *Country Incharge*
September 2027 — *Surveillance Audit 2nd Year*

ACC.No.M4151008IK

MS CERTIFICATION SERVICES PVT. LTD.

MSCS Critical Location (1): **MS CERTIFICATION SERVICES PVT. LTD.** 62 B, MAHARAJA TAGORE ROAD KOLKATA-700031, INDIA.
MSCS Critical Location (2): MS CERTIFICATION SERVICES PVT S.R.L., VIALE FERRUCCI 10 – 28100, NOVARA (NO), ITALY.
MSCS Other Location (3): QMS Vietnam Company Limited. 129E Nguyen Dinh Chinh Street, Phu Nhuan Ward, Ho Chi Minh City, Vietnam.
www.mscertification.net

The validity of this certificate can be verified at www.jasanz.org/register or www.mscertification.net
The Certificate is Valid Only if the Annual Surveillance Mark is Signed by Auditor on Original

F60.rev.06C

证书

CERTIFICATE OF MEMBERSHIP

This certifies that

ADB
Anh Duong Building

ANH DUONG BUILDING JSC

is a Regular Member of the

VIETNAM GREEN BUILDING COUNCIL

Vietnam Green Building Council members are construction industry leaders which support the green building practices and contribute to a more sustainable built environment in Vietnam

Membership number : 2023-155
Valid until : 24/12/2024

DOUGLAS LEE SNYDER
Executive Director

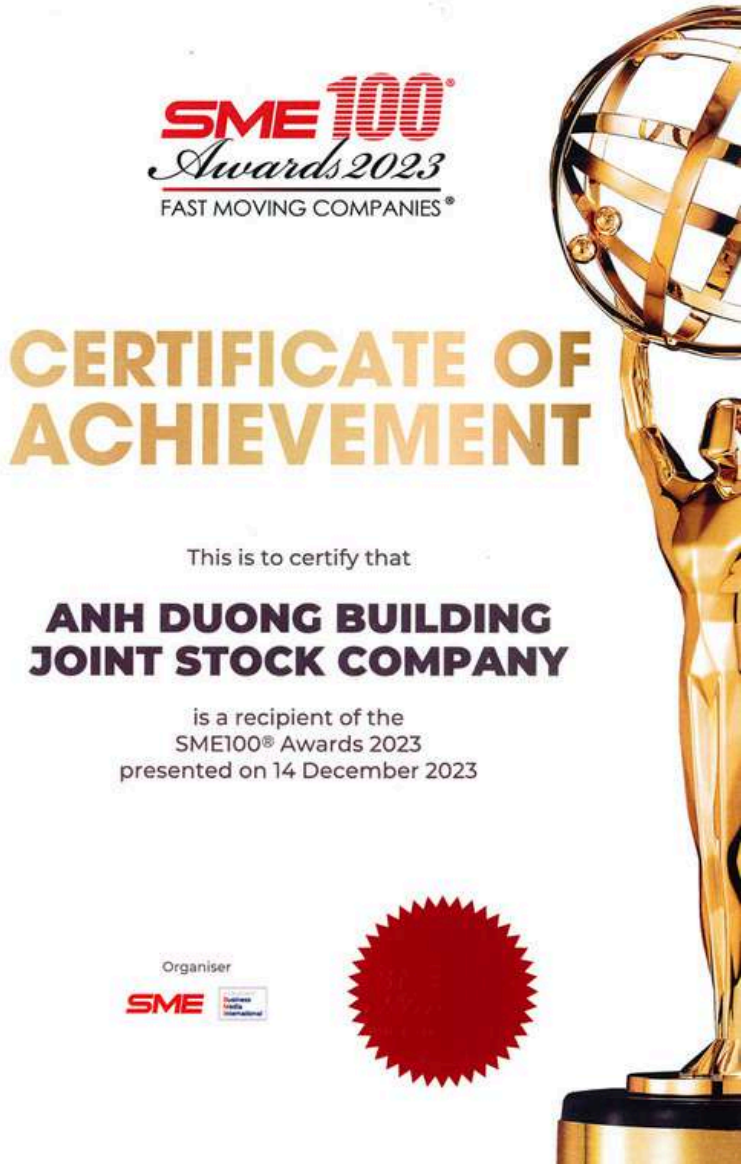

SME100 Awards 2023
FAST MOVING COMPANIES®

CERTIFICATE OF ACHIEVEMENT

This is to certify that

ANH DUONG BUILDING JOINT STOCK COMPANY

is a recipient of the
SME100® Awards 2023
presented on 14 December 2023

Organiser
SME

领导力

人才是构筑映阳建筑（ADB）卓越实力的核心基础。我们拥有一支经验丰富、专业能力突出、富有担当与创新精神的领导团队，具备扎实的管理能力和迎难而上的奋斗精神，全面对标国内及国际标准。

与此同时，凭借高素质的管理团队和专业技术人才，ADB 已在越南全国范围内成功实施数百项民用及工业建筑工程，持续彰显公司的总承包实力、品牌信誉与市场影响力，逐步确立作为一家具有国际竞争力的越南建筑承包商的行业地位。

核心价值观一

可持续性

- 致力于改善和提升ADB 的工作环境，提高工作效率、员工忠诚度及高素质人才的竞争力。
- 致力于建造可持续的建筑结构。
- 构建团结稳定的劳动团队。
- 着力减少资源浪费，降低运营风险。
- 着眼于公司自身及所在社区的长期价值。

核心价值观二

生态友好

- 助力保护绿色环保工程，守护生态环境。
- 最大限度减少建筑材料及工程项目中的环境污染因素。
- 限制施工过程对环境的负面影响。
- 捐助环境保护基金及组织。
- 支持/赞助各类环保相关项目。

核心价值观

核心价值观三

- 在一切内部组织决策、规章、义务与权利中，将 ADB 全体员工置于首位。
- 实施惠及员工及其家属的福利项目。
- 注重青年人才培养，支持员工生活保障。
- 参与各类人道主义关怀项目。

人文关怀

核心价值观四

- 坚持公开诚信，确保文件、数据及定期报告的透明度。
- 在内部管理、合作伙伴关系及对国家政府事务中保持诚实负责的态度。
- 严格遵守合同约定，切实保障 ADB 承建每个项目的工程质量。

透明公开

阮文黄先生

总经理

阮文黄先生——映阳建筑股份公司（ADB）创始人，带领公司稳步发展，逐步打造成为一家值得信赖的总承包商品牌，始终以高质量的工程品质为保障，严格履行对国内外业主的各项承诺。与此同时，他还致力于营造理想的工作环境，让公司全体员工能够充分发挥自身优势，实现个人价值与职业发展。

ADB

梅春福先生

施工副总经理

凭借近20年建筑行业的实战经验，梅春福先生以沉着冷静的处事风格与对细节的一丝不苟，征服了每一个工程项目。公司管理层对他寄予厚望，期待他能带领施工团队实现新的突破，确保卓越品质，为客户带来满意成果

潘玉印先生

副总经理

拥有超过25年大型工程总承包项目、生产制造厂房综合体及高科技农场项目的运营与管理经验。凭借敏锐的战略规划能力，以及对工艺生产线、厂房工程技术标准和项目预算管理的深刻理解，他在制定全面解决方案与优化各工程投资成本方面发挥着关键作用。

ADB

黎海新先生

常务事业部总监

拥有超过16年工业建筑工程设计与施工总承包领域的丰富经验，他在大型项目的整体运营管理、体系管控与质量监督中发挥着核心关键作用。凭借敏锐的风险管控思维与高度的责任心，他始终确保工程进度精准受控、施工安全万无一失，为客户打造高品质且可持续发展的工业建筑工程。

阮成义

招投标与设计事业部总监

凭借15年以上的专业经验，他负责打造高质量的投标文件，并提出优化的设计解决方案。凭借创新思维和出色的成本控制能力，他为客户提供全面、优质的解决方案，最大化投资价值，并助力设计与投标团队持续承接并成功完成大型工业项目。

高级顾问

泰伯玉先生

高级顾问

作为建筑咨询领域的专家，他长期参与大学教学工作，曾担任多项科研课题负责人，在国内外学术期刊发表多篇论文，并主持多个重点项目。他率先将数据科学、人工智能及可持续解决方案应用于建筑行业，积极推动行业的科技创新与可持续发展。

陈翠西女士

商务顾问

凭借在印度尼西亚、新加坡、马来西亚、泰国及菲律宾等国家超过35年的工作经验，目前她担任ADB高级顾问，作为关键桥梁，助力 ADB 拓展在东南亚地区的品牌影响力，与合作伙伴及客户建立更紧密的联系。

渡边大和先生

设计与质量顾问

渡边大和先生是一位日本建筑行业专家，拥有超过50年的项目管理与质量控制经验，曾参与亚洲、非洲及日本多个项目的建设与管理工作。凭借在不同国家和建筑环境中的丰富实践经验，他以国际化视野和务实的专业见解，为提升工程质量和项目实施效率提供重要支持。

项目管理委员会

黄春容先生

项目经理

作为项目经理，他在越南多家大型建筑公司积累了超过11年的工作经验，并在建筑行业担任过多个不同职位。对行业的深刻理解使他总能提出最优解决方案，为打造可持续且高效的项目做出贡献。

裴黎廷草先生

项目经理

在工业和民用建筑领域拥有17年丰富经验，是确保项目按时完工的专家，并展现出卓越的管理能力。对质量的承诺和严格遵守期限，推动了每个项目的成功交付，并赢得了客户的高度满意。

阮文越 先生

项目经理

阮先生拥有15年建筑实战经验，其中7年担任项目经理及总监。他曾主导 Mapletree、FM Logistic、BUV 等大型外资（FDI）项目，凭借在施工组织、成本控制及政企协作方面的深厚造诣，确保项目高效交付，深得业主信赖。

郑阮安富 先生

项目经理

郑先生深耕建筑业20年，持有双工学学士及一级监理证书。他曾领导大型厂房、高端酒店及住宅区等多类复杂项目，凭借战略思维和对技术与现场的严密掌控，确保了重点工程的高质量交付，深得业主信任。

项目发展部

幕文河先生

项目研发经理 - 北部地区

毕业于韩国全南国立大学博士学位，现任教于越南交通大学，专业为建筑工程。他主持多项科研课题，在国内外权威学术期刊发表多篇论文，并参与多个重点工程项目，为提升项目质量与可持续价值作出重要贡献。

陈氏艳媚女士（MIE）

项目开发部经理

作为一名项目开发专员，她在成本与工程量控制方面拥有超过四年的专业经验，并对建筑行业的法律法规及技术要求有着深刻理解。凭借扎实的专业知识与实践经验，她能够自信地为客户提供最优解决方案

管理部

阮廷雄先生

人力资源部主管

作为巩固企业内功的核心人物，他致力于在映阳建筑股份公司打造专业且富有凝聚力的工作环境。凭借前瞻性的思维，他为公司的可持续发展奠定了坚实基础。

李文勇先生

成本与合同管理部主管

拥有超过13年在大型建筑企业担任成本与合同相关职务的丰富经验，他目前负责合同管理与项目预算控制，确保所有项目严格按照约定条款执行。

阮氏金阳女士

供应部经理

自 ADB 创立初期便加入公司，并先后担任多个关键职务，她在采购领域发挥着重要的顾问作用，负责制定评估标准，为提升公司在国内外的采购运营效率做出重要贡献

管理部

黎英德先生

招投标部主管

凭借充沛的活力、热情、敏锐的思维和严谨的逻辑分析能力，他在招投标过程中引入了全新的策略方向，助力公司成功获取高价值、高质量的项目，为公司的整体发展做出了重要贡献

团文正先生

结构设计部主管

凭借超过 7 年的钢结构管理经验，他提出了众多优化的设计方案和施工方法，确保项目的高效执行与卓越质量，并始终致力于满足客户的期望

阮生员先生

机电工程部主管

凭借在越南韩国建筑企业超过 12 年的工作经验，以及深厚的技术知识，他始终确保机电工程领域的稳健发展

人力资源实力

映阳建筑深知，人才是企业成功的核心要素。因此，自公司成立之初，我们便高度重视人才队伍建设，致力于打造一支专业能力过硬、责任意识强的优秀团队；同时积极建设文明、专业的企业文化，为品牌实现长期、稳健、可持续的发展奠定坚实基础。

按资质划分的统计图表

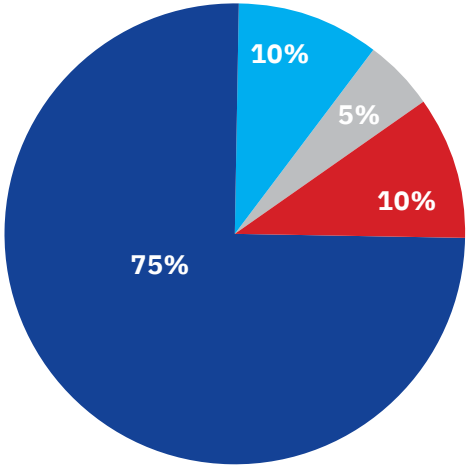

- 10% – 硕士
- 75% – 大学
- 10% – 大专
- 5% – 初中和高中

全名：	**黄春荣先生**
职位：	项目经理
技能：	工业与民用建筑
电子邮件：	vinh.hoang@anhduongbuilding.com
经验年限：	11

米科工厂

南西贡医院

新富强工厂

红河文具厂

全名：	**裴黎庭草先生**
职位：	项目经理
技能：	工业与民用建筑
电子邮件：	thao.bui@anhduongbuilding.com
经验年限：	17

派星工厂

R-PAC工厂

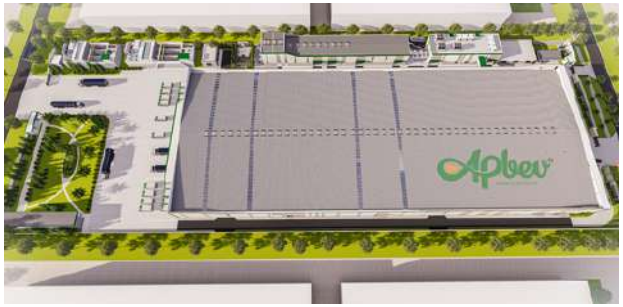

APBev工厂

Nisshin工厂

全名：	**郑阮安富先生**
职位：	项目经理
技能：	工程与民用健设
电子邮件：	felix@anhduongbuilding.com
经验年限：	20

安南食品加工工厂

高意半导体元器件工厂

实力多工厂

高木野花岗岩加工厂

全名： **阮文越先生**

职位： 项目经理

技能： 工程与民用健设

电子邮件： nguyenvanvuot.nuce@gmail.com

经验年限： 15

Bestmix建筑化学品工厂

越胜二包装生产厂

西贡藤编工厂

泰达湾越南制造厂

质量、安全、健康与环境政策

质量绝不妥协

这种精神贯穿于我们运营的每一个环节，并深深植根于每一位映阳建筑成员的思维之中。我们所有的资源开发都以确保质量为最终目标，严格遵循对客户的承诺

映阳建筑的战略业务目标之一是为客户提供高质量、安全、环保且具备成本效益的产品与服务。我们承诺致力于质量提升、可持续发展，并满足当前及未来的经济与环境需求

映阳建筑采用综合管理体系，涵盖质量管理、职业健康与安全以及环境保护，严格遵循 ISO 9001:2015、ISO 45001:2018 和 ISO 14001:2015 标准

质量政策

- 标准化、创新并保持质量管理体系的高效运作，严格遵循 ISO 9001:2015、ISO 45001:2018 和 ISO 14001:2015 标准
- 深入分析客户需求，确保项目执行符合质量和进度预期
- 为每个项目制定并严格执行质量管理计划，确保符合客户要求、法律法规及适用标准
- 持续提升团队的专业技能、经验和职业素养，以适应市场不断变化的需求
- 投资现代化设备，采用前沿技术，并将其融入企业管理和施工流程，以提升生产效率和项目质量
- 坚守承诺，交付高品质、美观、安全且按时完成的项目，确保客户的最大满意度

安全、健康与环境

- 提供安全、健康的工作条件，以预防与工作相关的伤害和疾病。
- 提供充足的资源，以满足相关标准的要求。
- 在开展工作前，为员工提供充分的质量、职业健康与安全以及环境方面的知识和技能培训。
- 遵守当地法律法规及与质量、安全、环境相关的国际标准，并满足客户的相关要求。
- 制定并实施相关目标和指标，确保持续改进。
- 安全第一，并确保员工在不安全的工作条件下有权拒绝作业。
- 就职业健康与安全（OHS）相关事项，征求员工及/或其代表以及其他相关方的意见，并鼓励其积极参与。
- 承诺实现可持续发展，负责任地使用自然资源，积极减少资源消耗；对于无法再利用的资源，尽可能进行回收利用，并最大限度地减少废弃物及污染物的产生和排放。

03

客户与合作伙伴

深知每个建筑项目的成功不仅源于品牌自身的实力，更离不开尊贵客户与合作伙伴的紧密合作与支持。
我们始终珍视这份信任，并承诺始终坚守自创立之初确立的原则，与您携手共创辉煌。

客户满意是最终目标

客户

合作伙伴

客户

04

代表项目

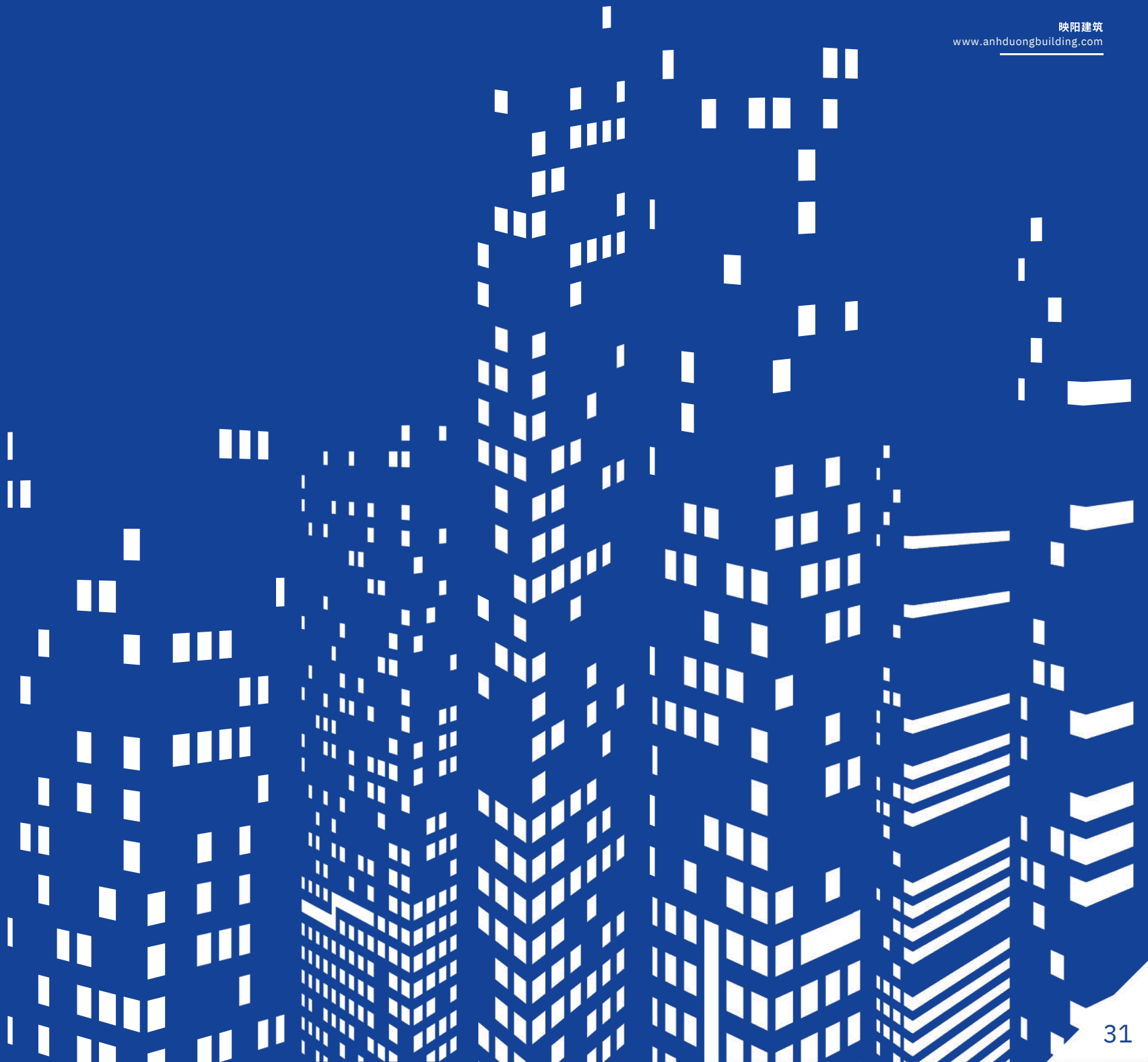

项目地图

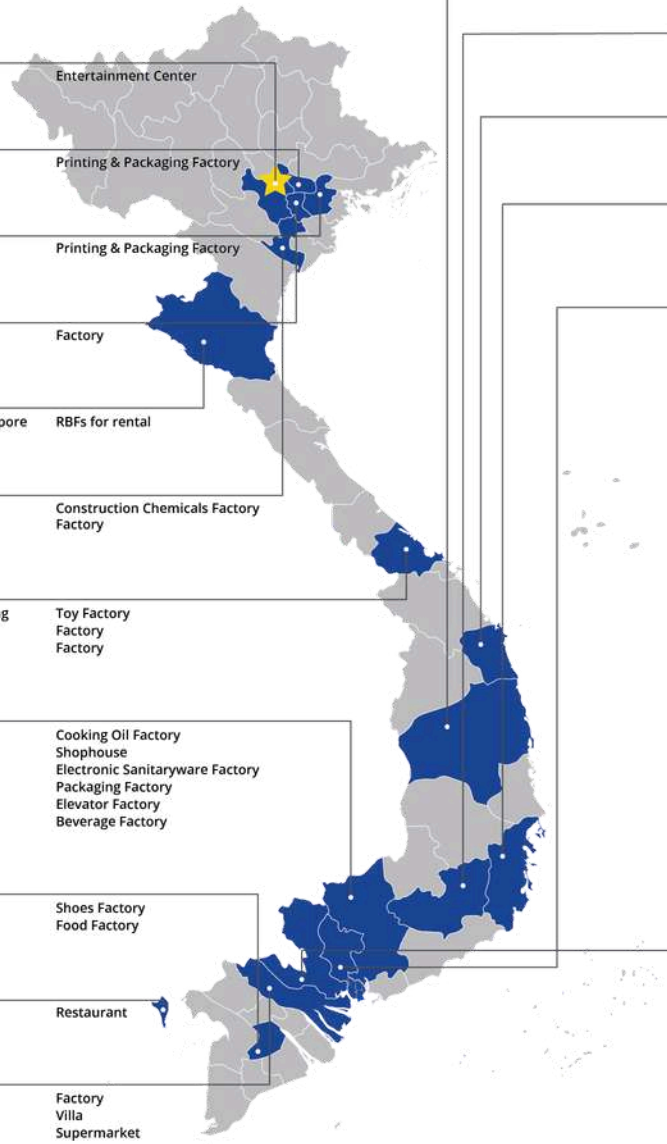

HA NOI

Jump Arena	Viet Nam	Entertainment Center

BAC NINH

R-Pac	USA	Printing & Packaging Factory

HAI PHONG

Paishing	China	Printing & Packaging Factory

HUNG YEN

Minh Duong	Viet Nam	Factory

NGHE AN

VSIP Nghe An	VN/Singapore	RBFs for rental

NINH BINH

Bestmix	Viet Nam	Construction Chemicals Factory
Viet Thang II	Viet Nam	Factory

THUA THIEN HUE

Billion Max	Hong Kong	Toy Factory
Kanglongda	China	Factory
Phenikaa	Viet Nam	Factory

DONG NAI

Thinh Dai	China	Cooking Oil Factory
Aqua City Novaland	Viet Nam	Shophouse
Inus Home Vina	Korea	Electronic Sanitaryware Factory
TK P&S	Korea	Packaging Factory
VGSI	Viet Nam	Elevator Factory
APBev	Viet Nam	Beverage Factory

CAN THO

Van Y	Viet Nam	Shoes Factory
An Nam Food	Viet Nam	Food Factory

PHU QUOC - AN GIANG

Hoa Binh	Viet Nam	Restaurant

DONG THAP

Nam Son Ha	Viet Nam	Factory
Residential Villa	Viet Nam	Villa
Co.opmart	Viet Nam	Supermarket

GIA LAI

Thien Thanh	Viet Nam	Restaurant
Takumino	Viet Nam	Factory
CP Food Processing	Thai Lan	Factory

LAM DONG

Green Palace	Viet Nam	Resort & Restaurant

QUANG NGAI

Great Honor	Viet Nam	Factory

KHANH HOA

Dinh Vang	Viet Nam	Resort
Hung Phu	Viet Nam	Tobacco Factory

HO CHI MINH

Zemlya	Viet Nam	Honey Factory
AB Tech	Viet Nam	Furniture Factory
HCM Int'l Airport	Viet Nam	(Roof Renovation)
Kim Phuong Long	Viet Nam	Food Factory
Bar Skybar	Viet Nam	Restaurant
The Garces Tower	Viet Nam	Office
Central Mall - Vo Van Kiet	Viet Nam	Shopping Mall
Jabil	USA	Electronic Component Factory
Intel	USA	Electronic Component Factory
Sagophar	Viet Nam	Veterinary Medicine Factory
Cool Base	Viet Nam	Cold Storage
Metal	Viet Nam	Factory
Gilimex	Viet Nam	Factory
Wana	Viet Nam	Factory
Heineken	Viet Nam	Factory
BWID	USA	RBFs For Rental
Fookyik	China	Furniture Factory
Hoone	China	Furniture Factory
Nguyen Lam	China	Furniture Factory
Gia Hoa	Hong Kong	Shoes Factory
Minh Trach	China	Furniture Factory
VSIP Binh Duong	VN/Singapore	RBFs For Rental
SanDo	Viet Nam	Medicine Factory
Werner	Viet Nam	Steel Structure Factory
Becamex	Viet Nam	Hospital
Thuan Giao School	Viet Nam	Primary School
Truong Binh Hiep School	Viet Nam	High School
Oasis SNI	Singapore	Shophouse
Phuoc Vinh School	Viet Nam	High School
Viet Xanh	Viet Nam	Waste Treatment Factory
Hoa Loi	Viet Nam	Shophouse
Hoa Loi Shophouse	Viet Nam	Factory
Green Square	Viet Nam	Factory
Miko	Viet Nam	Food Factory

TAY NINH

Long An Port	Viet Nam	Port Air System
B&A	Viet Nam	Factory
Tan Phu Cuong	Viet Nam	Warehouse
Phytopharma	Viet Nam	Pharmaceutical
ADG	Viet Nam	Warehouse
Sai Gon Wicker	Viet Nam	Factory
Thai Tuan	Viet Nam	Factory
HD Long An	Viet Nam	Factory
Shiliduo	Hong Kong	Factory
Hong Ha	Viet Nam	Factory
Viet Thanh	Viet Nam	Factory
Viet Hung Thinh	Viet Nam	Factory
Stepwell	China	Factory
Zhaowen	China	Knitting Factory
Dong An Khanh	Viet Nam	Farm
Tam Hung	Viet Nam	Farm
VRG	Viet Nam	Warehouse

250+
项目

25+
省市

工业项目

越南 PAISHING 高端包装生产工厂

- **业主：** 越南 Technology Paishing HD 有限公司
- **项目地址：** 海防市，陈富，安发1号工业区
- **承包范围：** 建筑总承包
- **项目类型：** 生产工厂

GEMTEK电子零部件生产工厂

- **业主：** Gemtek越南有限公司
- **项目地点：** 越南宁平省维河县同文工业区
- **承包范围：** D&B总承包
- **项目类型：** 工业生产厂房

PYF食品工厂项目 – 得乐省

- **项目位置：** 越南得乐省泷求坊东北工业区
- **承包范围：** D&B总承包
- **工程类型：** 工厂

MIKO 食品生产工厂

- **业主:** Miko 食品科技有限公司
- **项目地址:** 胡志明市，新渊市，VSIP3工业区
- **承包范围:** D&B总承包
- **项目类型:** 食品生产工厂

越南 BILLION MAX 出口加工工厂

- **业主：** 越南 Billion Max 出口加工有限公司
- **项目地址：** 顺化市，SGH工业区
- **承包范围：** D&B总承包
- **项目类型：** 美国美泰（Mattel）玩具生产工厂

越南 BILLION MAX 第 1-5 期加工出口工厂

- **业主：** 越南 Billion Max 出口加工有限公司
- **项目地址：** 顺化市，SGH工业区
- **承包范围：** D&B总承包
- **项目类型：** 美国美泰（Mattel）儿童玩具生产工厂

租赁厂房——定制建设（BUILD-TO-SUIT，BTS）

- **业主：** 顺化 ADG 投资股份公司
- **项目地址：** 顺化市，SGH工业区
- **承包范围：** D&B总承包
- **项目类型：** 美国美泰（Mattel）儿童玩具生产工厂

COOL BASE 冷库及办公综合楼

- **业主：**大顺股份有限公司
- **项目地址：**胡志明市，新顺出口加工区
- **承包范围：**D&B总承包
- **项目类型：**冷库及办公楼

同奈 APBEV 饮料生产工厂

- **业主：** AP Beverage 生产贸易股份有限公司
- **项目地址：** 同奈省，边和市，江田工业区
- **承包范围：** 建筑总承包
- **项目类型：** 生产工厂

北宁 R-PAC 工厂

- **业主：** 越南 R-Pac 有限公司
- **项目地址：** 北宁省，安丰工业区
- **承包范围：** D&B总承包
- **项目类型：** 包装印刷工厂

越兴盛生产工厂

- **业主：** 越兴盛进出口股份有限公司
- **项目地址：** 西宁省，海山工业区
- **承包范围：** D&G总承包
- **项目类型：** 生产工厂

越胜二号包装生产工厂

- **业主：** 越胜二号包装有限公司
- **项目地址：** 宁平省，黎湖工业集群
- **承包范围：** D&B总承包
- **项目类型：** 生产工厂

STEPWELL 鞋类泡棉生产工厂

- **业主：** Stepwell Technology 有限公司
- **项目地址：** 西宁省，佑盛工业区
- **承包范围：** D&B总承包
- **项目类型：** 生产工厂

WANA 饮料生产、出口及分销工厂

- **业主：** Wana 饮料股份有限公司
- **项目地址：** 胡志明市，周德工业区
- **承包范围：** D&B总承包
- **项目类型：** 生产工厂

越南喜力啤酒厂 - 第16期

- **业主：** 越南喜力啤酒厂有限公司
- **项目地址：** 胡志明市，美春A工业区
- **承包范围：** 施工总承包
- **项目类型：** 啤酒厂

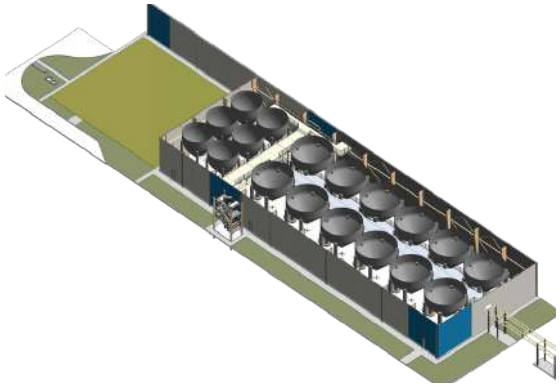

明阳配套工业工厂

- **业主：** 明阳服务与食品加工有限公司
- **项目地址：** 兴安省，3号工业区
- **承包范围：** 施工总承包
- **项目类型：** 生产工厂

COHERENT 项目

- **业主：** Fuji Cac 股份有限公司
- **项目地址：** 同奈省，仁泽1号工业区
- **承包范围：** 建筑承包（2、3、5号楼；01、02、03号Shelter设备区；冷水机组及冷却塔区；现有泵房升级与改造)
- **项目类型：** 半导体元件制造厂

SHILIDUO 生产工厂

- **业主：** Shiliduo 有限公司
- **项目地址：** 西宁省，友盛工业区
- **承包范围：** D&B总承包
- **项目类型：** 生产工厂

越南 THANTAWAN 生产工厂

- **业主：** 越南 Thantawan 有限公司
- **项目地址：** 西宁省，福东工业区
- **承包范围：** D&B总承包
- **项目类型：** 生产工厂

鸿河文具工厂

- **业主：** 鸿河文具股份有限公司
- **项目地址：** 西宁省，友盛工业区
- **承包范围：** D&B总承包
- **项目类型：** 文具生产工厂

TAKUMINO 花岗岩加工工厂

- **业主：** Takumino 有限公司
- **项目地址：** 嘉莱省，仁和工业区
- **承包范围：** 总承包
- **项目类型：** 花岗岩生产工厂

新富强化工仓库与厂房

- **业主：** 新富强化工进出口股份有限公司
- **项目地址：** 西宁省，穿亚工业区
- **承包范围：** 施工总承包
- **项目类型：** 化工生产工厂

BESTMIX 河南工厂

- **业主：** 河南 Best Mix 股份有限公司
- **项目地址：** 宁平省，青廉工业区
- **承包范围：** D&B总承包
- **项目类型：** 建筑化学品生产工厂

BW 现成厂房 - 第2、3期

- **业主：** BWID 工业发展股份有限公司
- **项目地址：** 胡志明市，美福3工业区
- **承包范围：** 结构施工
- **项目类型：** 出租型现成厂房

越南英特尔生产工厂

- **业主：** 越南英特尔产品有限公司
- **项目地址：** 胡志明市, (第九郡) 高科技园区
- **承包范围：** 厂区新建、改造与维护施工
- **项目类型：** 电子元件工厂

食品加工厂

- **业主：** 越南 C.P. 畜牧股份有限公司
- **项目地址：** 嘉莱省，仁和工业区
- **承包范围：** 结构与装修工程
- **项目类型：** 食品加工厂

种猪父母代繁育中心——西宁3号

- **业主：** BaF 农业股份有限公司
- **项目地址：** 西宁省，新洲县
- **承包范围：** 施工总承包
- **项目类型：** 养殖农场

塑料与纸质包装生产工厂

- **业主：** 越成-隆安独资有限公司
- **项目地址：** 西宁省，德和，友盛工业区
- **承包范围：** 建筑总承包
- **项目类型：** 生产工厂

安南食品工厂

- **业主：** 安南食品贸易有限公司
- **项目地址：** 芹苴市，茶诺2号工业区
- **承包范围：** 建筑总承包
- **项目类型：** 食品工厂

方石英材料生产工厂

- **业主：** Phenikaa（顺化）矿产投资与加工独资有限公司
- **项目地址：** 顺化市，丰田工业区
- **承包范围：** 建筑承包商
- **项目类型：** 生产线扩建项目

西贡 WICKER 生产工厂

- **业主：** 西贡 Wicker 有限公司
- **项目地址：** 西宁省，守承，N2路
- **承包范围：** D&B总承包
- **项目类型：** 工业工程

泰俊服装工厂

- **业主：** 泰俊集团股份有限公司
- **项目地址：** 西宁省，德和三-映红工业区
- **承包范围：** 建筑总承包
- **项目类型：** 工业工程

VRG 3 现成仓库

- **业主：** 西贡 VRG 投资股份有限公司
- **项目地址：** 西宁省，福东工业区
- **承包范围：** 施工总承包
- **项目类型：** 仓库

VRG 黎明春现成仓库

- **业主：** 西贡 VRG 投资股份有限公司
- **项目地址：** 胡志明市，黎明春3号工业区
- **承包范围：** 施工总承包
- **项目类型：** 仓库

B仓库——福东3号仓储厂房

- **业主：** 西贡 VRG 投资股份有限公司
- **项目地址：** 西宁省，福东工业区
- **承包范围：** 施工总承包
- **项目类型：** 工业工程

ADG 隆安现成厂房

- **业主：** ADG 投资建筑机械股份有限公司
- **项目地址：** 西宁省，友盛工业区
- **承包范围：** D&B总承包
- **项目类型：** 钢结构生产工厂

民用项目

SUNCASA CENTRAL 住宅区

- **业主：** VSIP 集团
- **项目地址：** 胡志明市，新渊
- **承包范围：** 建筑总承包
- **项目类型：** 商业店屋

和利商业店屋区 - VSIP II

- **业主：** 越南-新加坡工业园区合资有限公司
- **项目地址：** 胡志明市，新渊，VSIP II 工业区
- **承包范围：** 施工总承包
- **项目类型：** 商业联排住宅

归仁 L'AMOUR 酒店

- **业主：** Vinkems 有限公司
- **项目地址：** 嘉莱省，归仁市
- **承包范围：** 主承包商
- **项目类型：** 四星级酒店（地下2层、地上18层，共168间客房）

GREEN SQUARE 低层住宅区

- **业主：** 太平鞋业投资股份有限公司
- **项目地址：** 胡志明市，以安坊
- **承包范围：** D&B总承包
- **项目类型：** 低层住宅

READY-BUILT FACTORY

- **业主：** 越南-新加坡工业园区合资有限公司
- **项目地址：** 胡志明市，VSIP II 工业区
- **承包范围：** 钢结构施工
- **项目类型：** 出租型现成厂房

GILIMEX

- **业主：** Gilimex平盛进出口生产贸易股份公司
- **项目地址：** 胡志明市，黑驿坊
- **承包范围：** 建筑总承包
- **项目类型：** 工业工程

南山河亚克力工厂

- **业主：** 南山河有限公司
- **项目地址：** 同塔省，赖翁社
- **承包范围：** 施工总承包
- **项目类型：** 工厂

GIPT 电子工厂

- **业主：** 香港投资者
- **项目地址：** 同奈省，隆庆工业区
- **承包范围：** 结构与钢结构施工
- **项目类型：** 电子元件生产工厂

PHYTOPHARMA 医药仓库

- **业主：** 越南投资者
- **项目地址：** 西宁省，隆厚工业区
- **承包范围：** 冷房与冷库施工
- **项目类型：** 医药仓库

METAL 工厂

- **业主：** Gilimex平盛进出口生产贸易股份公司
- **项目地址：** 胡志明市，富美坊
- **承包范围：** 施工总承包
- **项目类型：** 工业工程

SAGOPHAR 制药工厂

- **业主：** 美国投资者
- **项目地址：** 胡志明市，东南工业区
- **承包范围：** 施工承包商
- **项目类型：** 兽药生产工厂

隆安 INTERSNACK 工厂改造项目

- **业主：** 越南 Intersnack 有限公司
- **项目地址：** 隆安省，新安市
- **承包范围：** 总承包商
- **项目类型：** 工厂改造

FOOKYIK 越南家具工厂

- **业主：** 越南投资者
- **项目地址：** 胡志明市，新平工业区
- **承包范围：** 结构与钢结构施工
- **项目类型：** 家具生产工厂

INUS HOME VINA 工厂

- **业主：** 韩国投资者
- **项目地址：** 同奈省，江田工业区
- **承包范围：** 建筑总承包
- **项目类型：** 电子卫浴设备生产工厂

CO.OPMART 超市

- **业主：** 西贡 CO.OP 投资发展股份公司
- **项目地址：** 前江省
- **承包范围：** 结构与钢结构施工
- **项目类型：** 超市

05

钢结构工厂

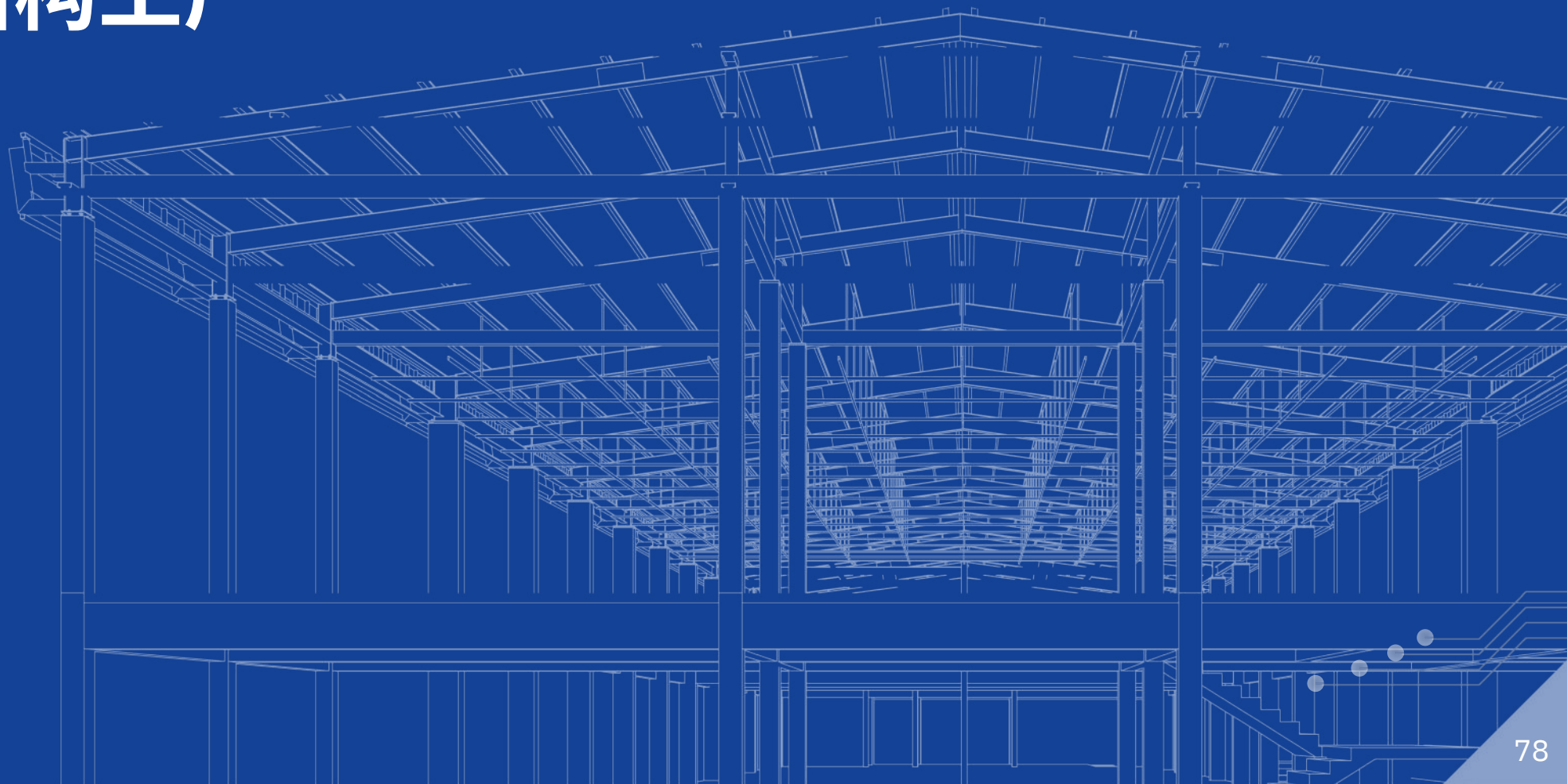

钢结构制造工厂

钢结构生产厂于2014年在隆安省成立，占地面积达10,000平方米，配备先进的高自动化生产线，实现从原材料加工、成品制造，到运输至施工现场及现场安装的全流程生产。工厂建立并实施符合ISO 9001:2015、ISO 14001:2015及ISO 45001:2018标准的管理体系，确保产品质量符合技术要求，并满足项目进度要求。

凭借一支由设计、施工图（Shop Drawing）、质量控制（QC）、安全管理及专业施工人员组成的专业团队，以及丰富的行业经验，映阳建筑致力于为客户提供优质的产品与服务，以最优的解决方案满足项目需求，确保工程按计划进度顺利实施。

工厂规模：生产面积超过 10,000 平方米
生产能力：年产量达 10,000 吨
工厂客户：国内投资商与承包商；国外市场覆盖欧洲、美洲及东南亚地区
应用工艺与标准：采用高科技自动化生产线，从原材料加工到成品制造，全程严格把控质量

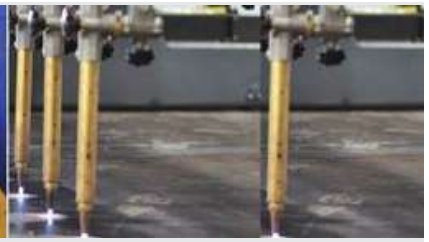

生产流程

凭借专业培训的工程师和施工人员团队、先进的高自动化生产线以及严格的质量管理体系，映阳建筑有信心为尊敬的客户提供最优的解决方案、高品质的产品和完善的服务，为项目的顺利实施提供有力保障。

主要结构：柱、梁、钢架、钢结构

切割

使用自动化设备进行钢材切割，能够根据任何设计和需求形状进行精准切割。

钻孔与冲孔

切割后，使用半自动机器在切割好的钢板上根据要求进行钻孔或冲孔。

组装

使用自动组装机将钢板组装成工字型构件

焊接与连接细节焊接

组装完成后的构件进入焊接工序，采用埋弧焊工艺对两块钢板的角部进行焊接。该工艺可形成质量优良、强度高且连接严密的焊缝。

采用交流电极进行焊接收尾。
所有焊缝均严格按照越南现行最新版技术标准和规范进行施工。

表面清理

焊接后的组装框架根据客户需求，通过机械方式或喷砂机进行表面清洁。

喷涂

涂层：第一层为防雷漆，其次为面漆。通常结构的涂层厚度为 80 微米或以上，以确保钢结构的使用寿命。该涂层的厚度通常在 100 微米或以上。对于客户要求特殊厚度的情况，Anh Duong Building 将采用 300 微米或以上的涂层。

工厂设备清单

液压剪板机

CNC冲孔打标机

自动焊接机

卷板机

冲床机

喷丸机

等离子切割机

自动点焊机

Anh Duong Building

今天取得的成就，离不开广大客户与合作伙伴的信任与一路相伴。我们始终心怀感恩与珍视，并期待与各位携手同行，在共同建设与发展的道路上建立长期、稳固的合作关系，共同推动品牌实现更加稳健、长远的发展。

谨致谢意！

Anh Duong Building

映阳建筑股份公司

总部地址：胡志明市平征坊19号路28号B座安康大厦

北部办公室地址：河内市白梅坊白梅街459C号Vinaconex Diamond Tower大厦7楼

中部办公室地址：顺化市维雅坊Manor Crown住宅区2号B16

邮箱: info@anhduongbuilding.com **热线: 0932.190. 038** **网站: www.anhduongbuilding.com**