08

ANH DUONG BUILDING
www.anhduongbuilding.com

ADB

MỤC LỤC

Thông điệp từ Lãnh Đạo 04

01 05

THÔNG TIN CHUNG

- Tổng quan 06
- Quá trình hình thành & phát triển 07
- Tầm nhìn – Sứ mệnh 08
- Giá trị cốt lõi – Năng lực cốt lõi 08
- Sơ đồ tổ chức 09
- Lĩnh vực hoạt động 09

02 10

NĂNG LỰC DOANH NGHIỆP

- Chứng chỉ - Chứng nhận 11
- Năng lực lãnh đạo 12
- Năng lực nhân sự 19
- Chính sách chất lượng, an toàn, sức khỏe & môi trường 23

03

KHÁCH HÀNG ĐỐI TÁC

04

DỰ ÁN TIÊU BIỂU

05

NHÀ MÁY KẾT CẤU THÉP

THÔNG ĐIỆP TỪ LÃNH ĐẠO

Kính gửi Quý Khách hàng/Quý đối tác!

Hơn 15 năm hình thành và phát triển của Ánh Dương Building (ADB) là hành trình được vun đắp bằng nỗ lực, khát vọng kiến tạo và trên hết là niềm tin của Quý Khách hàng, Quý Đối tác qua từng công trình, từng dự án.

Từ nền tảng đó, ADB không ngừng đổi mới, nâng cao năng lực quản trị, kỹ thuật, công nghệ; phát triển đội ngũ chuyên nghiệp, hướng tới vị thế Tổng thầu Thiết kế và Thi công hàng đầu Việt Nam. Trên hành trình ấy, điều chúng tôi trân trọng nhất chính là niềm tin được tiếp nối và những mối quan hệ hợp tác ngày càng bền chặt.

Với tinh thần "Lấy khách hàng làm trung tâm", tôi trân trọng cảm ơn Quý khách hàng, Quý đối tác đã luôn lựa chọn và đồng hành cùng ADB. Đó là động lực để chúng tôi tiếp tục kiến tạo những công trình mang đậm dấu ấn về chất lượng, uy tín và giá trị bền vững.

Trân trọng!

TỔNG GIÁM ĐỐC
NGUYỄN VĂN HOÀNG

01

THÔNG TIN CHUNG

THÔNG TIN PHÁP LÝ

Tên doanh nghiệp: CÔNG TY CỔ PHẦN ÁNH DƯƠNG BUILDING

Tên tiếng Anh: ANH DUONG BUILDING JOINT STOCK

Tên viết tắt: ANH DUONG BUILDING

Mã số thuế: 0311035460

Trụ sở chính: An Khang Building - Lô B, số 28, Đường số 19, Phường Bình Trưng, TP. HCM

VP Miền Bắc: Vinaconex Diamond Tower, 459C Bạch Mai, P. Bạch Mai, TP. Hà Nội

VP Miền Trung: B16, Số 2 KDC Manor Crown, Phường Vỹ Dạ, TP. Huế

Người sáng lập: Ông Nguyễn Văn Hoàng

Vị trí: Chủ tịch - Tổng giám đốc

Hotline: 0932.190.038

Website: www.anhduongbuilding.com

TỔNG QUAN

Được thành lập năm 2011, Công ty Cổ phần Ánh Dương Building (ADB) với hơn 15 năm kinh nghiệm trong vai trò tổng thầu thi công các công trình dân dụng, công nghiệp và công nghiệp hạng I. ADB không ngừng nỗ lực, tiếp tục khẳng định vị thế và uy tín trên thị trường xây dựng Việt Nam.

Nền tảng cốt lõi của ADB là đội ngũ kỹ sư, kiến trúc sư cùng bộ máy quản lý giàu kinh nghiệm, năng động và chuyên nghiệp. Giá trị làm nên sự vượt trội là năng lực tổ chức, quản lý và thi công được tích lũy qua nhiều công trình, ADB đã đảm nhận nhiều dự án quy mô lớn, yêu cầu cao về chất lượng, an toàn và tiến độ.

Uy tín của Ánh Dương Building được khẳng định qua sự tin tưởng và hợp tác của nhiều chủ đầu tư, đơn vị tư vấn trong và ngoài nước. ADB đã đảm nhận và thực hiện thành công nhiều dự án của các nhà đầu tư đến từ Mỹ, Đức, Hàn Quốc, Nhật Bản, Trung Quốc, Singapore..., tạo dựng dấu ấn qua từng công trình và từng bước mở rộng năng lực hợp tác quốc tế.

Trên hành trình phát triển, Ánh Dương Building không chỉ hướng tới hoàn thành mỗi công trình đúng cam kết, mà còn mang đến những giá trị vượt trên mong đợi và trở thành đối tác tin cậy, đồng hành lâu dài cùng khách hàng.

An toàn - Tiến độ - Chất lượng - Sự hài lòng của khách hàng

QUÁ TRÌNH HÌNH THÀNH & PHÁT TRIỂN

Ánh Dương Building ra đời dựa trên tinh thần quyết tâm của những con người đầy nhiệt huyết với mục tiêu xây dựng một doanh nghiệp văn minh và bền vững, mang đến những giá trị tốt đẹp cho cộng đồng. Chúng tôi nhận thấy rằng thành công của một doanh nghiệp không chỉ là khả năng tạo dựng những sản phẩm hữu hình, mà còn là khả năng vươn tới những giá trị tinh thần to lớn:

Sự tin tưởng và gắn kết trong tổ chức

Niềm tin và sự tôn trọng từ đối tác

Sự thừa nhận giá trị từ xã hội và cộng đồng

2011

THÀNH LẬP CÔNG TY

Thành lập Công ty cổ phần cơ khí xây dựng Thương mại & Dịch vụ Ánh Dương

Người sáng lập:
Ông Nguyễn Văn Hoàng

2014

BƯỚC CHUYỂN MÌNH

Xây dựng nhà máy sản xuất Kết cấu thép tại Long An

Số lượng và giá trị các dự án tăng nhanh rõ rệt trong giai đoạn này

2019

KHẲNG ĐỊNH THƯƠNG HIỆU

Giữ vững mối quan hệ hợp tác bền chặt với các đối tác và các tập đoàn lớn.

H o àn thiện hệ thống quản lý, nâng cao năng lực quản lý của đội ngũ lãnh đạo.

Hoạch định chiến lược phát triển d à i hạn, đưa thương hiệu phát triển xa hơn tại nước ngoài.

2024

VĂN PHÒNG ĐẠI DIỆN

Chúng tôi đã mở rộng hoạt động một cách thành công bằng việc mở thêm văn phòng mới ở miền Bắc và miền Trung, đánh dấu một cột mốc quan trọng trong chiến lược tăng trưởng của chúng tôi.

TẦM NHÌN - SỨ MỆNH

TẦM NHÌN

Trở thành nhà thầu thiết kế - thi công công trình dân dụng và công nghiệp hàng đầu Việt Nam, kiến tạo dấu ấn bằng chất lượng và sự khác biệt.

SỨ MỆNH

Kiến tạo những công trình ưu việt với giải pháp tối ưu và mang lại trải nghiệm tốt nhất cho khách hàng

Tạo cơ hội phát triển và mang lại niềm vui trong công việc cho tất cả cán bộ nhân viên

Giữ gìn đạo đức kinh doanh, đóng góp tích cực vào sự phát triển chung

GIÁ TRỊ CỐT LÕI

ĐOÀN KẾT

Phát huy tinh thần đoàn kết nội bộ, sẵn sàng chia sẻ trách nhiệm chung

CHUYÊN NGHIỆP

Tác phong & thái độ chuyên nghiệp, chuyên môn vững, tuân thủ các chuẩn mực nghề nghiệp

HỢP TÁC

Duy trì và củng cố các mối quan hệ dựa trên sự tôn trọng, chân thành & công bằng

TIN CẬY

Trung thực, minh bạch, tạo dựng niềm tin

NĂNG LỰC CỐT LÕI

Đội ngũ quản lý giàu kinh nghiệm, tận tâm

Đội ngũ kỹ sư trẻ trung, nhiệt huyết

Đội ngũ nhân lực thi công chiến lược bền vững

Hệ thống nhà thầu phụ vận hành hiệu quả

SƠ ĐỒ TỔ CHỨC

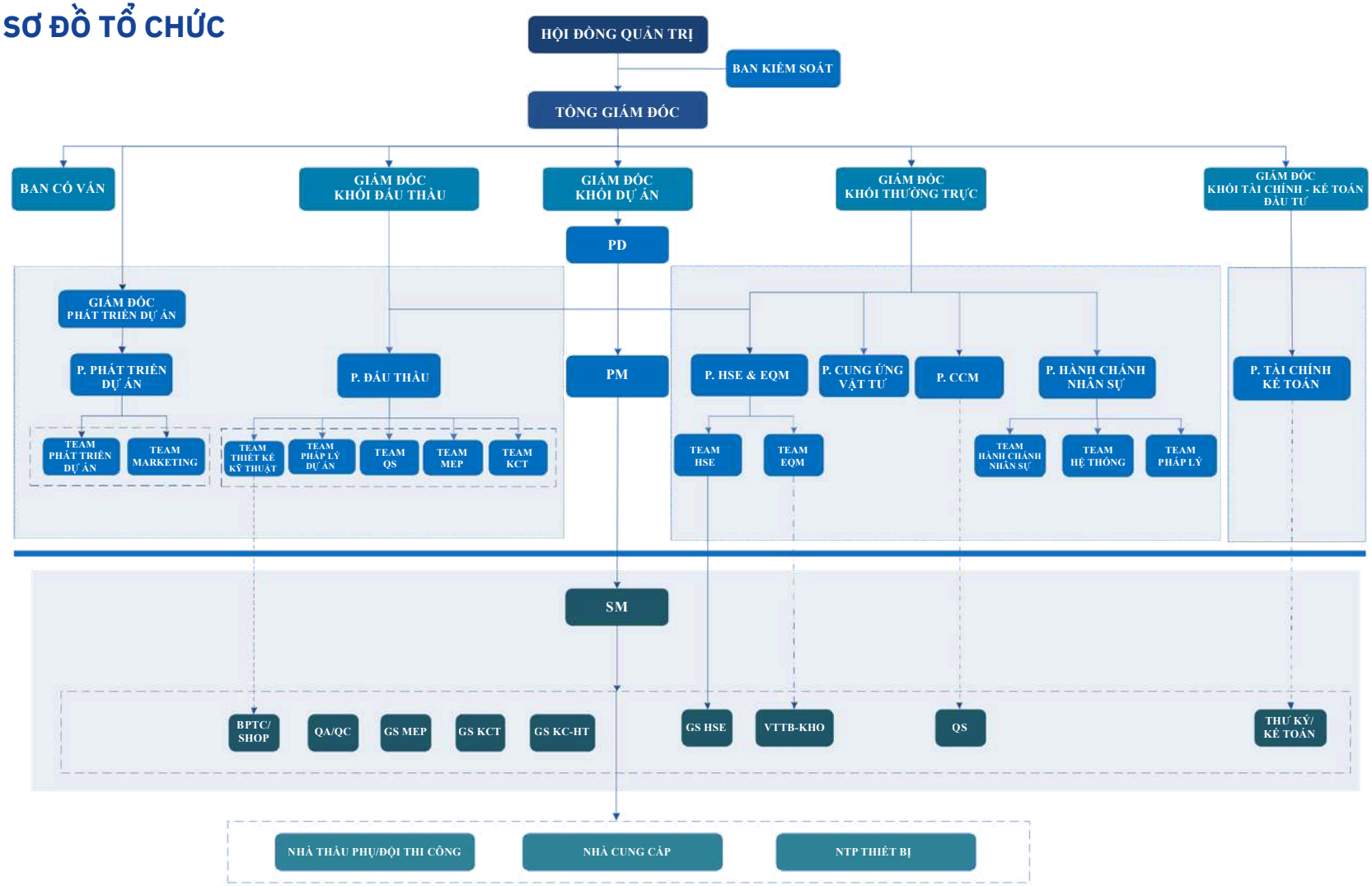

LĨNH VỰC HOẠT ĐỘNG

Ánh Dương Building là đơn vị tổng thầu thi công công trình dân dụng và công nghiệp

02

NĂNG LỰC DOANH NGHIỆP

GIẤY CHỨNG NHẬN

SỞ TÀI CHÍNH
THÀNH PHỐ HỒ CHÍ MINH
PHÒNG ĐĂNG KÝ KINH DOANH

CỘNG HÒA XÃ HỘI CHỦ NGHĨA VIỆT NAM
Độc lập - Tự do - Hạnh phúc

GIẤY CHỨNG NHẬN ĐĂNG KÝ DOANH NGHIỆP
CÔNG TY CỔ PHẦN

Mã số doanh nghiệp: 0311035460

Đăng ký lần đầu: ngày 03 tháng 08 năm 2011
Đăng ký thay đổi lần thứ: 8, ngày 15 tháng 10 năm 2026

1. Tên công ty
Tên công ty viết bằng tiếng Việt: CÔNG TY CỔ PHẦN ÁNH DƯƠNG BUILDING
Tên công ty viết bằng tiếng nước ngoài: ANH DUONG BUILDING JOINT STOCK COMPANY
Tên công ty viết tắt: ANH DUONG BUILDING

2. Địa chỉ trụ sở chính
28/20/16E, Đường Bùi Công Trừng, Xã Đông Thạnh, Thành phố Hồ Chí Minh, Việt Nam
Điện thoại: *08.36088115* Số Fax:
Thư điện tử: Website:

3. Vốn điều lệ: 296.101.860.000 đồng.
Bằng chữ: Hai trăm chín mươi sáu tỷ một trăm lẻ một triệu tám trăm sáu mươi nghìn đồng
Mệnh giá cổ phần: 10.000 đồng
Tổng số cổ phần: 29.610.186

4. Người đại diện theo pháp luật của công ty
* Họ, chữ đệm và tên: NGUYỄN VĂN HOÀNG Giới tính: *Nam*
Ngày, tháng, năm sinh: *06/11/1986* *Quốc tịch: Việt Nam*
Số định danh cá nhân: *049086008176*
Chức danh: Chủ tịch hội đồng quản trị
Địa chỉ liên lạc: *An Khang Buiding, Số 28 Đường số 19, Phường Bình Trưng, Thành phố Hồ Chí Minh, Việt Nam*

KT. TRƯỞNG PHÒNG
PHÓ TRƯỞNG PHÒNG
ĐĂNG KÝ KINH DOANH
Lê Thị Hồng Nga

BỘ XÂY DỰNG
CỤC CÔNG TÁC PHÍA NAM

CỘNG HÒA XÃ HỘI CHỦ NGHĨA VIỆT NAM
Độc lập - Tự do - Hạnh phúc

CHỨNG CHỈ
NĂNG LỰC HOẠT ĐỘNG XÂY DỰNG

Số: BXD-00006681
(Ban hành kèm theo Quyết định số: 376a/QĐ-CPN-DN ngày 08/8/2022)

Tên tổ chức: **CÔNG TY CỔ PHẦN ÁNH DƯƠNG BUILDING**
Giấy chứng nhận đăng ký doanh nghiệp/ Quyết định thành lập số: 0311035460
Ngày cấp: 03/08/2011. Thay đổi lần thứ 5, ngày 12/05/2022.
Nơi cấp: Sở Kế hoạch và Đầu tư Thành phố Hồ Chí Minh.
Tên người đại diện theo pháp luật:
Ông/Bà: Nguyễn Văn Hoàng Chức vụ: Giám đốc
Địa chỉ trụ sở chính: Số 28/20/16E Đường Bùi Công Trừng, Xã Đông Thạnh, Huyện Hóc Môn, Thành phố Hồ Chí Minh.
Số điện thoại: 0919013801 Số fax:
E-mail: hoang.nguyen@anhduongbuilding.com Website: www.anhduongbuilding.com
Phạm vi hoạt động xây dựng:
- Thiết kế, thẩm tra thiết kế xây dựng công trình dân dụng, nhà công nghiệp: Hạng I
- Thi công công tác xây dựng công trình dân dụng: Hạng I
- Thi công công tác lắp đặt thiết bị công trình dân dụng: Hạng I

Chứng chỉ này có giá trị đến hết ngày: 08/8/2032.

TP. Hồ Chí Minh, ngày 08 tháng 8 năm 2022
KT. CỤC TRƯỞNG
PHÓ CỤC TRƯỞNG
CỤC CÔNG TÁC PHÍA NAM
Ngô Hoàng Nguyên

BỘ XÂY DỰNG
CỤC CÔNG TÁC PHÍA NAM

CỘNG HÒA XÃ HỘI CHỦ NGHĨA VIỆT NAM
Độc lập - Tự do - Hạnh phúc

CHỨNG CHỈ
NĂNG LỰC HOẠT ĐỘNG XÂY DỰNG

Số: BXD-00006681
(Ban hành kèm theo Quyết định số: 374a/QĐ-CPN-DN ngày 05/8/2022)

Tên tổ chức: **CÔNG TY CỔ PHẦN ÁNH DƯƠNG BUILDING**
Giấy chứng nhận đăng ký doanh nghiệp/ Quyết định thành lập số: 0311035460
Ngày cấp: 03/08/2011. Thay đổi lần thứ 5, ngày 12/05/2022.
Nơi cấp: Sở Kế hoạch và Đầu tư Thành phố Hồ Chí Minh.
Tên người đại diện theo pháp luật:
Ông/Bà: Nguyễn Văn Hoàng Chức vụ: Giám đốc
Địa chỉ trụ sở chính: Số 28/20/16E Đường Bùi Công Trừng, Xã Đông Thạnh, Huyện Hóc Môn, Thành phố Hồ Chí Minh.
Số điện thoại: 0919013801 Số fax:
E-mail: hoang.nguyen@anhduongbuilding.com Website: www.anhduongbuilding.com
Phạm vi hoạt động xây dựng:
- Thi công công tác xây dựng công trình nhà công nghiệp: Hạng I
- Thi công công tác lắp đặt thiết bị vào công trình công nghiệp: Hạng I

Chứng chỉ này có giá trị đến hết ngày: 23/11/2031.

TP. Hồ Chí Minh, ngày 05 tháng 8 năm 2022
KT. CỤC TRƯỞNG
PHÓ CỤC TRƯỞNG
CỤC CÔNG TÁC PHÍA NAM
Ngô Hoàng Nguyên

GIẤY CHỨNG NHẬN

GIẤY CHỨNG NHẬN

Chứng nhận Hệ Thống Quản Lý

CÔNG TY CỔ PHẦN ÁNH DƯƠNG BUILDING

Địa chỉ:

28/20/16E, Đường Bùi Công Trừng, Xã Đông Thạnh, Thành phố Hồ Chí Minh, Việt Nam.
Toà nhà An Khang , Số 28, Đường số 19, Phường Bình Trưng, Thành phố Hồ Chí Minh, Việt Na

đã được đánh giá và chứng nhận phù hợp các yêu cầu của tiêu chuẩn:

ISO 45001:2018

Hệ Thống Quản Lý An Toàn & Sức Khỏe Nghề Nghiệp

Phạm vi:

Thiết Kế, Thi Công Công Trình Dân Dụng, Công Nghiệp, Hạ Tầng Kỹ Thuật, Kết Cấu Thép, Hệ Thống Cơ Điện Và Lắp Đặt Máy Móc, Thiết Bị Công Nghiệp.

Mã ngành: 28, 34
Số chứng chỉ: VTN/OH&SMS/00106/9549

Lần ban hành: **02**
Ngày phê duyệt: **14.10.2025** — Hiệu lực đến: **13.10.2028**
Lần sửa đổi: **Nil** — Ngày sửa đổi: **Nil**
Ngày chứng nhận ban đầu: **29.10.2022**

09/2026 — *Đánh giá giám sát lần 1*
A. Roy — *Giám đốc Chứng nhận*
TS. Hà Tuấn Anh — *Quản lý Khu vực*
09/2027 — *Đánh giá giám sát lần 2*

ACC,No,M4151008K

MS CERTIFICATION SERVICES PVT. LTD.

MSCS Critical Location (1): MS CERTIFICATION SERVICES PVT. LTD. 62 B, MAHARAJA TAGORE ROAD KOLKATA-700031, INDIA.
MSCS Critical Location (2): MS CERTIFICATION SERVICES PVT S.R.L., VIALE FERRUCCI 10 – 28100, NOVARA (NO), ITALY.
MSCS Other Location (3): QMS Vietnam Company Limited. 129E Nguyen Dinh Chinh Street, Phu Nhuan Ward, Ho Chi Minh City, Vietnam.
www.mscertification.net

The validity of this certificate can be verified at www.jasanz.org/register or www.mscertification.net
The Certificate is Valid Only if the Annual Surveillance Mark is Signed by Auditor on Original

F60.rev.06C

GIẤY CHỨNG NHẬN

Chứng nhận Hệ Thống Quản Lý

CÔNG TY CỔ PHẦN ÁNH DƯƠNG BUILDING

Địa chỉ:

28/20/16E, Đường Bùi Công Trừng, Xã Đông Thạnh, Thành phố Hồ Chí Minh, Việt Nam.
Toà nhà An Khang , Số 28, Đường số 19, Phường Bình Trưng, Thành phố Hồ Chí Minh, Việt N

đã được đánh giá và chứng nhận phù hợp các yêu cầu của tiêu chuẩn:

ISO 14001:2015

Hệ Thống Quản Lý Môi Trường

Phạm vi:

Thiết Kế, Thi Công Công Trình Dân Dụng, Công Nghiệp, Hạ Tầng Kỹ Thuật, Kết Cấu Thép, Hệ Thống Cơ Điện Và Lắp Đặt Máy Móc, Thiết Bị Công Nghiệp.

Mã ngành: 28, 34
Số chứng chỉ: VTN/EMS/00203/9548

Lần ban hành: **02**
Ngày phê duyệt: **14.10.2025** — Hiệu lực đến: **13.10.2028**
Lần sửa đổi: **Nil** — Ngày sửa đổi: **Nil**
Ngày chứng nhận ban đầu: **29.10.2022**

09/2026 — *Đánh giá giám sát lần 1*
A. Roy — *Giám đốc Chứng nhận*
TS. Hà Tuấn Anh — *Quản lý Khu vực*
09/2027 — *Đánh giá giám sát lần 2*

ACC,No,M4151008K

MS CERTIFICATION SERVICES PVT. LTD.

MSCS Critical Location (1): MS CERTIFICATION SERVICES PVT. LTD. 62 B, MAHARAJA TAGORE ROAD KOLKATA-700031, INDIA.
MSCS Critical Location (2): MS CERTIFICATION SERVICES PVT S.R.L., VIALE FERRUCCI 10 – 28100, NOVARA (NO), ITALY.
MSCS Other Location (3): QMS Vietnam Company Limited. 129E Nguyen Dinh Chinh Street, Phu Nhuan Ward, Ho Chi Minh City, Vietnam.
www.mscertification.net

The validity of this certificate can be verified at www.jasanz.org/register or www.mscertification.net
The Certificate is Valid Only if the Annual Surveillance Mark is Signed by Auditor on Original

F60.rev.06C

GIẤY CHỨNG NHẬN

Chứng nhận Hệ Thống Quản Lý

CÔNG TY CỔ PHẦN ÁNH DƯƠNG BUILDING

Địa chỉ:

28/20/16E, Đường Bùi Công Trừng, Xã Đông Thạnh, Thành phố Hồ Chí Minh, Việt Nam.
Toà nhà An Khang , Số 28, Đường số 19, Phường Bình Trưng, Thành phố Hồ Chí Minh, Việt Nam

đã được đánh giá và chứng nhận phù hợp các yêu cầu của tiêu chuẩn:

ISO 9001:2015

Hệ Thống Quản Lý Chất Lượng

Phạm vi:

Thiết Kế, Thi Công Công Trình Dân Dụng, Công Nghiệp, Hạ Tầng Kỹ Thuật, Kết Cấu Thép, Hệ Thống Cơ Điện Và Lắp Đặt Máy Móc, Thiết Bị Công Nghiệp.

Mã ngành: 28, 34
Số chứng chỉ: VTN/QMS/00210/9547

Lần ban hành: **02**
Ngày phê duyệt: **14.10.2025** — Hiệu lực đến: **13.10.2028**
Lần sửa đổi: **Nil** — Ngày sửa đổi: **Nil**
Ngày chứng nhận ban đầu: **29.10.2022**

09/2026 — *Đánh giá giám sát lần 1*
A. Roy — *Giám đốc Chứng nhận*
TS. Hà Tuấn Anh — *Quản lý Khu vực*
09/2027 — *Đánh giá giám sát lần 2*

ACC,No,M4151008K

MS CERTIFICATION SERVICES PVT. LTD.

MSCS Critical Location (1): MS CERTIFICATION SERVICES PVT. LTD. 62 B, MAHARAJA TAGORE ROAD KOLKATA-700031, INDIA.
MSCS Critical Location (2): MS CERTIFICATION SERVICES PVT S.R.L., VIALE FERRUCCI 10 – 28100, NOVARA (NO), ITALY.
MSCS Other Location (3): QMS Vietnam Company Limited. 129E Nguyen Dinh Chinh Street, Phu Nhuan Ward, Ho Chi Minh City, Vietnam.
www.mscertification.net

The validity of this certificate can be verified at www.jasanz.org/register or www.mscertification.net
The Certificate is Valid Only if the Annual Surveillance Mark is Signed by Auditor on Original

F60.rev.06C

GIẤY CHỨNG NHẬN

CERTIFICATE OF MEMBERSHIP

This certifies that

ADB
Anh Duong Building

ANH DUONG BUILDING JSC

is a Regular Member of the

VIETNAM GREEN BUILDING COUNCIL

Vietnam Green Building Council members are construction industry leaders which support the green building practices and contribute to a more sustainable built environment in Vietnam

Membership number : 2023-155
Valid until : 24/12/2024

DOUGLAS LEE SNYDER
Executive Director

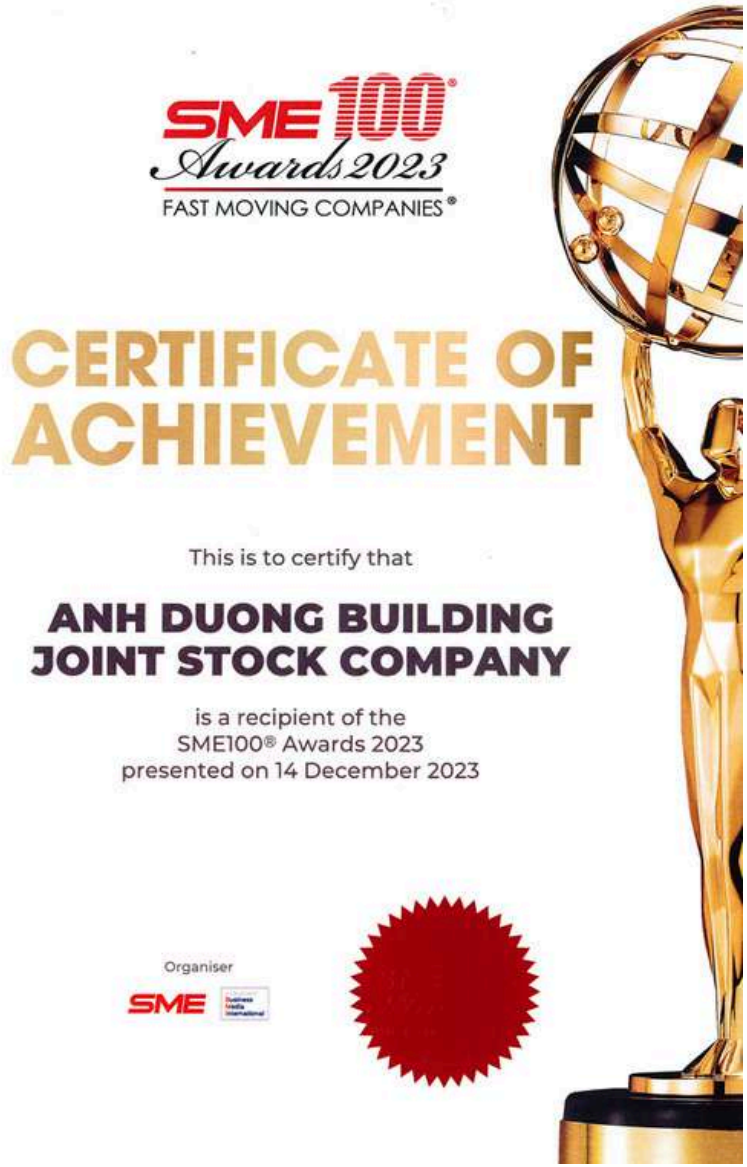

SME100 Awards 2023
FAST MOVING COMPANIES®

CERTIFICATE OF ACHIEVEMENT

This is to certify that

ANH DUONG BUILDING JOINT STOCK COMPANY

is a recipient of the
SME100® Awards 2023
presented on 14 December 2023

Organiser
SME

NĂNG LỰC LÃNH ĐẠO

Con người là nền tảng tạo nên sức mạnh vượt trội của Ánh Dương Building (ADB). Chúng tôi sở hữu đội ngũ lãnh đạo giàu kinh nghiệm, bản lĩnh, sáng tạo, với năng lực quản trị vững chắc và tinh thần không ngại khó, đáp ứng các chuẩn mực trong nước và quốc tế.

Cùng đội ngũ cán bộ quản lý và nhân sự chuyên môn chất lượng cao, ADB đã triển khai thành công hàng trăm công trình dân dụng và công nghiệp trên toàn quốc, từng bước khẳng định năng lực tổng thầu, uy tín thương hiệu và vị thế của một nhà thầu Việt Nam mang tầm quốc tế.

GIÁ TRỊ CỐT LÕI

GIÁ TRỊ CỐT LÕI 1

SUSTAINABLE

- Hướng tới việc cải thiện và nâng cao môi trường làm việc tại ADB. Tăng hiệu quả làm việc, sự trung thành và khả năng cạnh tranh nhân lực chất lượng cao.
- Hướng đến xây dựng những công trình kiến trúc bền vững.
- Xây dựng bộ máy lao động đoàn kết bền vững.
- Định hướng giảm lãng phí các nguồn lực; giảm thiểu rủi ro.
- Hướng đến những giá trị lâu dài của công ty nói riêng và của cộng đồng nói chung.

GIÁ TRỊ CỐT LÕI 2

ECO - FRIENDLY

- Góp phần xây dựng những công trình xanh bảo vệ môi trường.
- Giảm thiểu những tác nhân gây ô nhiễm môi trường trong vật liệu xây dựng và công trình.
- Hạn chế tác động tiêu cực lên môi trường trong quá trình xây dựng.
- Đóng góp cho những quỹ và tổ chức bảo vệ môi trường.
- Hỗ trợ/tài trợ các chương trình liên quan đến môi trường

GIÁ TRỊ CỐT LÕI 3

- Đặt con người lên hàng đầu trong tất cả các quyết định, quy định, nghĩa vụ và quyền lợi của bộ máy tổ chức nội bộ cũng như công nhân viên làm việc tại ADB.
- Thực hiện những chương trình hướng đến lợi ích của công nhân viên và thân nhân.
- Hướng tới phát triển nguồn lực trẻ; hỗ trợ đời sống nhân viên.
- Tham gia các chương trình nhân đạo liên quan đến con người.

HUMANITARIAN

GIÁ TRỊ CỐT LÕI 4

- Công khai, liêm chính và minh bạch về giấy tờ, số liệu và báo cáo định kỳ.
- Giữ thái độ trung thực và tinh thần trách nhiệm trong nội bộ, trong các mối quan hệ với đối tác và đối với Nhà nước, Chính phủ.
- Tôn trọng hợp đồng và đảm bảo chất lượng của từng công trình do ADB đứng ra xây dựng.

TRANSPARENT

Mr. NGUYỄN VĂN HOÀNG

Tổng Giám đốc

Ông Nguyễn Văn Hoàng – nhà sáng lập Công ty Cổ phần Ánh Dương Building (ADB) là người đã dẫn dắt công ty từng bước phát triển thành một thương hiệu tổng thầu uy tín, luôn đảm bảo chất lượng và tuân thủ các cam kết đối với Chủ đầu tư cả trong và ngoài nước. Ông cũng chính là người đã tạo ra một môi trường làm việc lý tưởng - nơi toàn bộ nhân viên công ty có thể phát huy thế mạnh và phát triển sự nghiệp.

ADB

Mr. MAI XUÂN PHÚC

Phó Tổng Giám đốc Khối Thi công

Với gần 20 năm kinh nghiệm thực chiến trong ngành xây dựng, ông Mai Xuân Phúc chinh phục mọi công trình bằng sự điềm tĩnh và tỉ mỉ trong từng chi tiết. Ông được Ban lãnh đạo đặt kỳ vọng sẽ dẫn dắt khối thi công tạo nên những bước đột phá mới, đảm bảo chất lượng vượt trội và mang lại sự hài lòng cho khách hàng

Mr. PHAN NGỌC ẤN

Phó Tổng Giám đốc

Sở hữu hơn 25 năm kinh nghiệm điều hành hàng loạt dự án tổng thầu xây dựng, tổ hợp nhà máy sản xuất và trang trại công nghệ cao. Với năng lực hoạch định chiến lược nhạy bén cùng sự am hiểu chuyên sâu về dây chuyền công nghệ, tiêu chuẩn kỹ thuật nhà xưởng và quản trị ngân sách dự án, ông đóng vai trò then chốt trong việc định hướng các giải pháp toàn diện, tối ưu chi phí đầu tư cho từng công trình.

ADB

Mr. LÊ HẢI TÂM

Giám đốc Khối Thường trực

Với hơn 16 năm kinh nghiệm trong lĩnh vực Tổng thầu Thiết kế & Thi công xây dựng công nghiệp, ông giữ vai trò then chốt trong việc điều hành, kiểm soát bộ máy vận hành và chất lượng các dự án quy mô lớn. Tư duy quản trị rủi ro nhạy bén cùng tinh thần trách nhiệm cao giúp ông đảm bảo chuẩn xác về tiến độ, kiểm soát an toàn tuyệt đối và góp phần kiến tạo dự án công nghiệp bền vững cho khách hàng.

Mr. NGUYỄN THÀNH NGHĨA

Giám đốc Khối Đấu thầu - Thiết kế

Sở hữu hơn 15 năm kinh nghiệm chuyên sâu, ông là người đứng sau những hồ sơ thầu chất lượng và các giải pháp thiết kế tối ưu. Với tư duy sáng tạo cùng năng lực kiểm soát chi phí hiệu quả, ông mang đến các giải pháp toàn diện, tối ưu giá trị đầu tư và góp phần đưa khối Thiết kế - Đấu thầu liên tục chinh phục những dự án công nghiệp quy mô lớn.

BAN CỐ VẤN

Mr. THÁI BÁ NGỌC

Cố vấn Cấp cao

Là chuyên gia trong lĩnh vực Tư vấn xây dựng, tham gia giảng dạy tại Đại học Bách Khoa, Chủ nhiệm nhiều đề tài NCKH, Công bố nhiều bài báo trên tạp chí quốc tế và trong nước, Chủ trì nhiều dự án trọng điểm. Tiên phong trong việc ứng dụng khoa học dữ liệu và trí thông minh nhân tạo, các giải pháp bền vững vào ngành nghề.

Mrs. TRACY CHEN

Cố vấn Kinh doanh

Với hơn 35 năm kinh nghiệm làm việc tại Indonesia, Singapore, Malaysia, Thái Lan và Philippines, hiện tại bà đang giữ vai trò cố vấn cấp cao tại ADB, là cầu nối để đưa thương hiệu ADB đến các đối tác và khách hàng tại các quốc gia thuộc khu vực Đông Nam Á.

Mr. WATANABE YAMATO

Cố vấn Thiết kế & Chất lượng

Là chuyên gia xây dựng người Nhật với hơn 50 năm kinh nghiệm tham gia quản lý và kiểm soát chất lượng các dự án tại châu Á, châu Phi và Nhật Bản. Với kinh nghiệm thực tiễn tại nhiều quốc gia và nền văn hóa xây dựng khác nhau, ông mang đến góc nhìn quốc tế cùng những giải pháp thiết thực nhằm nâng cao chất lượng công trình và hiệu quả triển khai dự án.

BAN QUẢN LÝ DỰ ÁN

Mr. HOÀNG XUÂN VINH

Quản lý Dự án

Với vai trò là Giám đốc dự án, ông đã tích lũy hơn 11 năm kinh nghiệm làm việc tại nhiều công ty xây dựng lớn tại Việt Nam và đã đảm nhận nhiều vị trí khác nhau trong ngành xây dựng. Sự am hiểu sâu sắc về ngành giúp anh luôn đưa ra những giải pháp tối ưu, góp phần tạo nên những dự án bền vững và hiệu quả.

Mr. BÙI LÊ ĐÌNH THẢO

Quản lý Dự án

Với 17 năm kinh nghiệm trong xây dựng công nghiệp và dân dụng, chuyên gia trong việc hoàn thành các dự án đúng tiến độ đồng thời thể hiện khả năng quản lý mạnh mẽ. Cam kết về chất lượng và thực hiện đúng thời hạn thúc đẩy kết quả thành công và sự hài lòng của khách hàng trong mỗi dự án

Mr. NGUYỄN VĂN VƯỢT

Quản lý Dự án

Với 15 năm kinh nghiệm và 7 năm ở vị trí Chỉ huy trưởng, Giám đốc dự án, ông đã khẳng định năng lực điều hành xuất sắc qua các dự án FDI lớn (Mapletree, FM Logistic, BUV...). Thế mạnh của ông là tổ chức thi công, quản lý chi phí và làm việc với cơ quan nhà nước, luôn đảm bảo hiệu quả tối ưu cho chủ đầu tư

Mr. TRỊNH NGUYỄN AN PHÚ

Quản lý Dự án

Với 20 năm trong ngành, hai bằng Kỹ sư và chứng chỉ Giám sát Hạng I, ông khẳng định năng lực qua việc kiểm soát toàn diện từ kỹ thuật đến thực thi. Sự kết hợp giữa tư duy chiến lược và quản lý hiện trường giúp ông luôn đảm bảo chất lượng vượt trội, tạo dựng niềm tin tuyệt đối nơi chủ đầu tư

BAN PHÁT TRIỂN DỰ ÁN

Mr. MẠC VĂN HÀ (DR. HA)

Giám đốc phát triển dự án - Miền Bắc

Tốt nghiệp Tiến sĩ tại Đại học Quốc gia Chonnam (Hàn Quốc), hiện đang giảng dạy và nghiên cứu tại Trường Đại học Giao thông Vận tải, chuyên ngành Kỹ thuật Công trình. Ông chủ nhiệm nhiều đề tài nghiên cứu khoa học, có nhiều công bố trên các tạp chí khoa học uy tín quốc tế và trong nước, đồng thời tham gia nhiều dự án trọng điểm, góp phần nâng cao chất lượng và giá trị bền vững cho các dự án.

Ms. TRẦN THỊ DIỄM MY (MIE)

Trưởng Bộ phận Phát triển & Đầu tư

Tốt nghiệp Thạc sĩ ngành Quản lý Dự án Xây dựng, Bà có kinh nghiệm trong công tác kiểm soát chi phí, quản lý hợp đồng và am hiểu các quy định pháp lý về đầu tư. Với năng lực chuyên môn và kinh nghiệm thực tiễn, Bà đóng vai trò quan trọng trong việc hỗ trợ phát triển, quản lý và triển khai hiệu quả các dự án đầu tư.

BAN QUẢN LÝ

Mr. NGUYỄN ĐÌNH HÙNG

Trưởng Phòng Hành chính Nhân sự

Đóng vai trò trọng yếu trong việc củng cố nội lực doanh nghiệp, ông là người kiến tạo nên môi trường làm việc chuyên nghiệp và gắn kết tại Ánh Dương Building. Với tư duy hiện đại, ông là người tạo bệ phóng vững chắc cho sự phát triển bền vững của công ty.

Mr. LÊ VĂN DƯNG

Trưởng Phòng Quản lý Chi phí & Hợp đồng

Là người từng đảm nhiệm nhiều vị trí liên quan đến chi phí và hợp đồng tại các công ty xây dựng lớn hơn 13 năm, ông hiện đang đảm nhận vai trò quản lý hợp đồng và kiểm soát ngân sách dự án, đảm bảo các dự án được hoàn thành theo đúng thoả thuận.

Ms. NGUYỄN THỊ KIM DƯƠNG

Trưởng Phòng Cung ứng Vật tư

Gắn bó với ADB từ những ngày đầu thành lập và đảm nhận nhiều vị trí quan trọng tại công ty, bà là người tham vấn và đưa ra các tiêu chuẩn đánh giá, góp phần nâng cao hiệu quả hoạt động mua hàng của công ty cả trong và ngoài nước

BAN QUẢN LÝ

Mr. LÊ ANH ĐỨC

Trưởng Phòng Đấu thầu

Bằng sức trẻ, sự nhiệt huyết, tư duy sắc bén và logic, ông đã đưa ra những hướng đi mới trong công tác đấu thầu, giúp công ty đạt được nhiều dự án chất lượng và có giá trị cao, góp phần quan trọng vào sự phát triển chung của công ty

Mr. ĐOÀN VĂN CHINH

Trưởng Bộ phận Kết cấu Thép

Hơn 10 năm kinh nghiệm về quản lý kết cấu thép, ông đã đưa ra nhiều giải pháp thiết kế và biện pháp thi công đảm bảo tính tối ưu, hiệu quả và chất lượng của dự án, đồng thời cam kết đáp ứng sự hài lòng của khách hàng.

Mr . NGUYỄN SINH VIÊN

Trưởng Bộ phận MEP

Quá trình tích luỹ hơn 12 năm kinh nghiệm làm việc tại các công ty xây dựng Hàn Quốc tại Việt Nam, cùng với kiến thức chuyên sâu về kỹ thuật, ông luôn đảm bảo sự phát triển vững mạnh cho khối cơ điện

NĂNG LỰC NHÂN SỰ

Ánh Dương Building hiểu rằng con người là nhân tố chính tạo nên thành công. Chính vì vậy, ngay từ khi thành lập, chúng tôi đã chú trọng xây dựng một đội ngũ nhân sự mạnh về chuyên môn, giàu tinh thần trách nhiệm; xây dựng văn hoá doanh nghiệp văn minh, chuyên nghiệp để hướng tới sự phát triển thương hiệu bền vững, dài lâu.

BIỂU ĐỒ THỐNG KÊ THEO TRÌNH ĐỘ

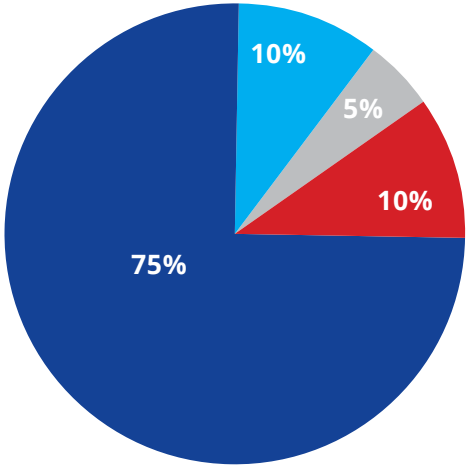

- %10 :Thạc sĩ
- %75 :Đại học
- %10 :Cao đẳng
- %5 :Trung cấp & THPT

Họ và tên: **HOÀNG XUÂN VINH**

Chức vụ: Project Manager

Kỹ Năng: Xây dựng công nghiệp và dân dụng

Email: vinh.hoang@anhduongbuilding.com

Năm kinh nghiệm: 11

Nhà máy Miko

Bệnh Viện Nam Sài Gòn

Nhà máy Tân Phú Cường

Nhà máy VPP Hồng Hà

Họ và tên:	**BÙI LÊ ĐÌNH THẢO**
Chức vụ:	Project Manager
Kỹ Năng :	Xây dựng công nghiệp và dân dụng
Email:	thao.bui@anhduongbuilding.com
Năm kinh nghiệm:	17

Nhà máy Paishing

Nhà máy R-Pac

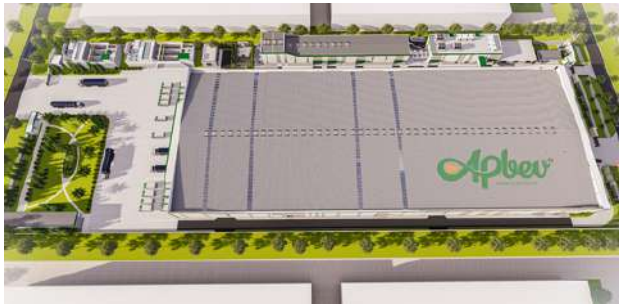

Nhà máy APBev

Nhà máy Nisshin

Họ và tên: **TRỊNH NGUYỄN AN PHÚ**

Chức vụ: Project Manager

Kỹ Năng: Xây dựng công nghiệp và dân dụng

Email: felix@anhduongbuilding.com

Năm kinh nghiệm: 20

Nhà máy thực phẩm An Nam Food

Nhà máy linh kiện bán dẫn Coherent

Nhà máy sản xuất Shiliduo

Nhà máy chế biến đá Granite Takumino

Họ và tên: **NGUYỄN VĂN VƯỢT**

Chức vụ: Project Manager

Kỹ Năng: Xây dựng công nghiệp và dân dụng

Email: nguyenvanvuot.nuce@gmail.com

Năm kinh nghiệm: 15

Nhà máy hóa chất xây dựng Bestmix

Nhà máy sản xuất bao bì Việt Thắng II

Nhà máy công nghiệp Sài Gòn Wicker

Nhà máy sản xuất Thantawan Việt Nam

CHÍNH SÁCH CHẤT LƯỢNG AN TOÀN, SỨC KHỎE & MÔI TRƯỜNG

Không có sự thỏa hiệp về chất lượng

Là tinh thần xuyên suốt trong mọi hoạt động của chúng tôi, được thấm nhuần trong ý thức của mỗi con người Ánh Dương Building. Mọi nguồn lực của chúng tôi được xây dựng nhằm hướng đến mục đích đảm bảo chất lượng theo đúng cam kết đối với khách hàng

Một trong những mục tiêu kinh doanh chiến lược của Ánh Dương Building là cung cấp cho khách hàng những sản phẩm và dịch vụ chất lượng cao, an toàn, thân thiện với môi trường đồng thời đạt được hiệu quả tài chính. Ánh Dương Building mong muốn đóng góp vào chất lượng, tính bền vững, các yêu cầu kinh tế và môi trường của ngày hôm nay và tương lai

Ánh Dương Building áp dụng Hệ thống Quản lý tích hợp về Chất lượng, An toàn & Sức khỏe Nghề nghiệp tại nơi làm việc và Bảo vệ Môi trường theo tiêu chuẩn ISO 9001:2015, ISO 45001:2018 and ISO 14001:2015.

CHÍNH SÁCH CHẤT LƯỢNG

Tiến hành chuẩn hoá, đổi mới và duy trì hiệu lực của hệ thống quản lý chất lượng theo tiêu chuẩn ISO 9001:2015, ISO 45001:2018 and ISO 14001:2015.

Đảm bảo nghiên cứu kỹ các yêu cầu của khách hàng để thực hiện dự án đáp ứng đúng yêu cầu về chất lượng và tiến độ.

Thiết lập kế hoạch quản lý chất lượng của từng dự án và thực hiện nghiêm túc nhằm đảm bảo dự án hoàn thành đáp ứng các yêu cầu khách hàng và các yêu cầu luật định, chế định thích hợp.

Không ngừng nâng cao năng lực đội ngũ về chuyên môn, kinh nghiệm, sự chuyên nghiệp để đáp ứng yêu cầu ngày càng cao của thị trường.

Không ngừng đầu tư thiết bị hiện đại, cập nhật công nghệ tiên tiến, ứng dụng vào công tác quản lý doanh nghiệp và thi công công trình để nâng cao năng lực sản xuất và chất lượng công trình.

Nỗ lực thực hiện các cam kết xây dựng những công trình đạt yêu cầu về tính thẩm mỹ, tiêu chuẩn chất lượng, an toàn và đúng tiến độ, mang đến sự hài lòng tối đa cho khách hàng

& AN TOÀN, SỨC KHỎE MÔI TRƯỜNG

Cung cấp điều kiện làm việc an toàn và lành mạnh nhằm ngăn ngừa chấn thương và bệnh tật có liên quan tới công việc.

Cung cấp đầy đủ các nguồn lực để đáp ứng các yêu cầu của tiêu chuẩn.

Cung cấp cho người lao động đầy đủ kiến thức và kỹ năng về Chất lượng, Sức khỏe nghề nghiệp & An toàn và Môi trường trước khi làm việc.

Đáp ứng các yêu cầu của pháp luật địa phương và các tiêu chuẩn quốc tế liên quan đến chất lượng, an toàn, môi trường và các yêu cầu của khách hàng.

Xây dựng và thực hiện các mục tiêu và chỉ tiêu để đảm bảo cải tiến liên tục.

An toàn trên hết và đảm bảo người lao động có quyền từ chối trong điều kiện không an .toàn
Tham vấn và tham gia của người lao động và / hoặc đại diện của họ và các bên liên quan khác về các vấn đề OHS.

Cam kết phát triển bền vững bằng cách sử dụng có trách nhiệm các nguồn tài nguyên thiên nhiên, tìm cách giảm tiêu thụ, tái chế ở những nơi không thể tái sử dụng, giảm thiểu sản lượng chất thải và phát thải

03

KHÁCH HÀNG – ĐỐI TÁC

Ánh Dương Building hiểu rằng để mỗi dự án xây dựng thành công không chỉ nhờ vào sức mạnh nội tại của thương hiệu mà còn có sự đồng hành, hợp tác từ phía Quý khách hàng, Quý Đối tác. Chúng tôi luôn trân trọng và nỗ lực quyết tâm giữ vững sự tín nhiệm của Quý vị với phương châm đề ra từ những ngày đầu thành lập

> Sự hài lòng của khách hàng là mục tiêu cuối cùng

KHÁCH HÀNG

PAISHING TECHNOLOGY
BILLION MAX
AFOTECH
PHENIKAA
r-pac
VIET HUNG THINH
bestmix
Apbev
Viet Thanh LA
VSIP
COHERENT
SHILIDUO
BW INDUSTRIAL
co.opmart
Annam
THAI TUAN
NOVA LAND
HONG HA
TBS GROUP
Intersnack
intel
L'AMOR Boutique Hotel Quy Nhon
TPC CHEMICALS
BaF
takumino VIETNAM | JAPAN
B&A
SAI GON VRG Your trusted partner always
MATTEL

04

DỰ ÁN TIÊU BIỂU

Bản Đồ Dự Án

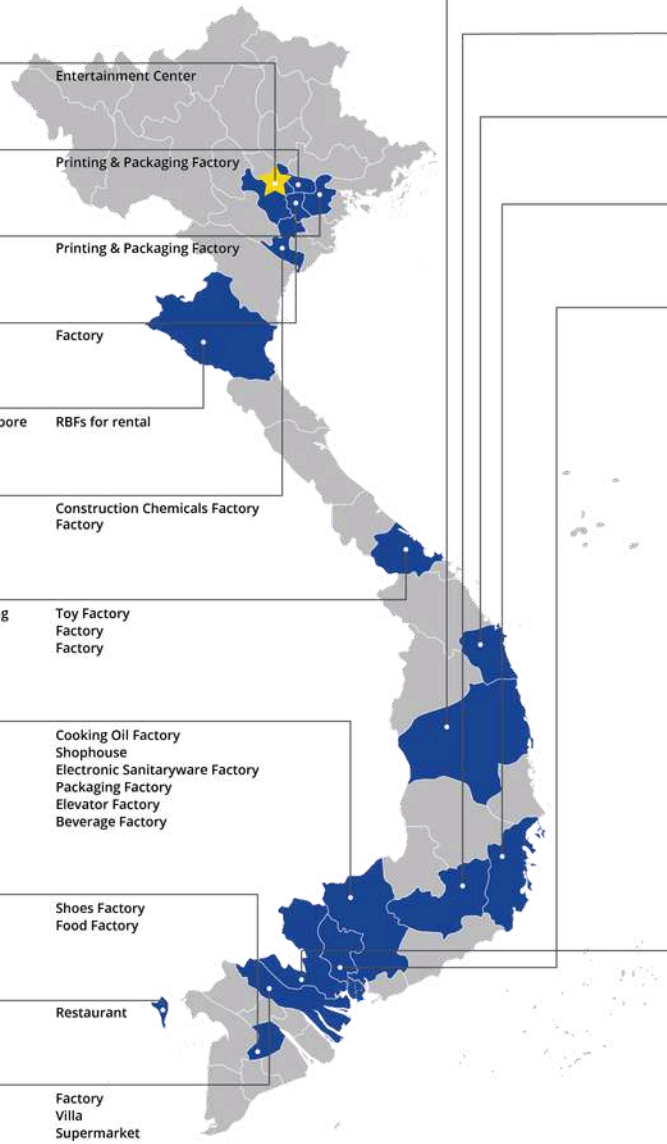

HA NOI

Jump Arena	Viet Nam	Entertainment Center

BAC NINH

R-Pac	USA	Printing & Packaging Factory

HAI PHONG

Paishing	China	Printing & Packaging Factory

HUNG YEN

Minh Duong	Viet Nam	Factory

NGHE AN

VSIP Nghe An	VN/Singapore	RBFs for rental

NINH BINH

Bestmix	Viet Nam	Construction Chemicals Factory
Viet Thang II	Viet Nam	Factory

THUA THIEN HUE

Billion Max	Hong Kong	Toy Factory
Kanglongda	China	Factory
Phenikaa	Viet Nam	Factory

DONG NAI

Thinh Dai	China	Cooking Oil Factory
Aqua City Novaland	Viet Nam	Shophouse
Inus Home Vina	Korea	Electronic Sanitaryware Factory
TK P&S	Korea	Packaging Factory
VGSI	Viet Nam	Elevator Factory
APBev	Viet Nam	Beverage Factory

CAN THO

Van Y	Viet Nam	Shoes Factory
An Nam Food	Viet Nam	Food Factory

PHU QUOC - AN GIANG

Hoa Binh	Viet Nam	Restaurant

DONG THAP

Nam Son Ha	Viet Nam	Factory
Residential Villa	Viet Nam	Villa
Co.opmart	Viet Nam	Supermarket

GIA LAI

Thien Thanh	Viet Nam	Restaurant
Takumino	Viet Nam	Factory
CP Food Processing	Thai Lan	Factory

LAM DONG

Green Palace	Viet Nam	Resort & Restaurant

QUANG NGAI

Great Honor	Viet Nam	Factory

KHANH HOA

Dinh Vang	Viet Nam	Resort
Hung Phu	Viet Nam	Tobacco Factory

HO CHI MINH

Zemlya	Viet Nam	Honey Factory
AB Tech	Viet Nam	Furniture Factory
HCM Int'l Airport	Viet Nam	(Roof Renovation)
Kim Phuong Long	Viet Nam	Food Factory
Bar Skybar	Viet Nam	Restaurant
The Garces Tower	Viet Nam	Office
Central Mall - Vo Van Kiet	Viet Nam	Shopping Mall
Jabil	USA	Electronic Component Factory
Intel	USA	Electronic Component Factory
Sagophar	Viet Nam	Veterinary Medicine Factory
Cool Base	Viet Nam	Cold Storage
Metal	Viet Nam	Factory
Gilimex	Viet Nam	Factory
Wana	Viet Nam	Factory
Heineken	Viet Nam	Factory
BWID	USA	RBFs For Rental
Fookyik	China	Furniture Factory
Hoone	China	Furniture Factory
Nguyen Lam	China	Furniture Factory
Gia Hoa	Hong Kong	Shoes Factory
Minh Trach	China	Furniture Factory
VSIP Binh Duong	VN/Singapore	RBFs For Rental
SanDo	Viet Nam	Medicine Factory
Werner	Viet Nam	Steel Structure Factory
Becamex	Viet Nam	Hospital
Thuan Giao School	Viet Nam	Primary School
Truong Binh Hiep School	Viet Nam	High School
Oasis SNI	Singapore	Shophouse
Phuoc Vinh School	Viet Nam	High School
Viet Xanh	Viet Nam	Waste Treatment Factory
Hoa Loi	Viet Nam	Shophouse
Hoa Loi Shophouse	Viet Nam	Factory
Green Square	Viet Nam	Factory
Miko	Viet Nam	Food Factory

TAY NINH

Long An Port	Viet Nam	Port Air System
B&A	Viet Nam	Factory
Tan Phu Cuong	Viet Nam	Warehouse
Phytopharma	Viet Nam	Pharmaceutical
ADG	Viet Nam	Warehouse
Sai Gon Wicker	Viet Nam	Factory
Thai Tuan	Viet Nam	Factory
HD Long An	Viet Nam	Factory
Shiliduo	Hong Kong	Factory
Hong Ha	Viet Nam	Factory
Viet Thanh	Viet Nam	Factory
Viet Hung Thinh	Viet Nam	Factory
Stepwell	China	Factory
Zhaowen	China	Knitting Factory
Dong An Khanh	Viet Nam	Farm
Tam Hung	Viet Nam	Farm
VRG	Viet Nam	Warehouse

250+
Dự Án

25+
Tỉnh, Thành phố

DỰ ÁN CÔNG NGHIỆP

NHÀ MÁY SẢN XUẤT BAO BÌ CAO CẤP PAISHING VIỆT NAM

- **Chủ đầu tư:** Công ty TNHH Technology Paishing HD Việt Nam
- **Vị trí:** KCN An Phát 1, Trần Phú, Hải Phòng
- **Phạm vi công việc:** Tổng thầu xây dựng
- **Loại công trình:** Nhà máy sản xuất

NHÀ MÁY SẢN XUẤT LINH KIỆN ĐIỆN TỬ GEMTEK

- **Chủ đầu tư:** Công ty TNHH Gemtek Việt Nam
- **Vị trí:** KCN Đồng Văn, Duy Hà, Ninh Bình
- **Phạm vi công việc:** Tổng thầu Thiết kế và Thi công
- **Loại công trình:** Nhà máy sản xuất

NHÀ MÁY THỰC PHẨM PYF

- **Vị trí:** KCN Đông Bắc, Sông Cầu, Đắk Lắk
- **Phạm vi công việc:** Tổng thầu Thiết kế và Thi công
- **Loại công trình:** Nhà máy

NHÀ MÁY SẢN XUẤT THỰC PHẨM MIKO

- **Chủ đầu tư:** Công ty TNHH Công nghệ Thực phẩm Miko
- **Vị trí:** KCN Visip 3, Tân Uyên,TP. Hồ Chí Minh
- **Phạm vi công việc:** Tổng thầu D&B
- **Loại công trình:** Nhà máy sản xuất thực phẩm (Mì Cung Đình)

NHÀ MÁY CHẾ BIẾN XUẤT KHẨU BILLION MAX VIỆT NAM

- **Chủ đầu tư**: Công ty TNHH Chế biến Xuất khẩu Billion Max Việt Nam
- **Vị trí**: Khu công nghiệp SGH, TP. Huế
- **Phạm vi công việc**: Tổng thầu D&B
- **Loại công trình**: Nhà máy sản xuất đồ chơi cho Mattel, Mỹ

NHÀ MÁY CHẾ BIẾN XUẤT KHẨU BILLION MAX VIỆT NAM GIAI ĐOẠN 1-5

- **Chủ đầu tư:** Công ty TNHH Chế biến Xuất khẩu Billion Max Việt Nam
- **Vị trí:** KCN SGH – TP. Huế
- **Phạm vi công việc:** Tổng thầu D&B
- **Loại công trình:** Nhà máy sản xuất đồ chơi trẻ em Hãng Mattel, Mỹ

NHÀ XƯỞNG CHO THUÊ – BUILD-TO-SUIT (BTS)

- **Chủ đầu tư:** Công ty Cổ phần Đầu tư ADG Huế
- **Vị trí:** KCN SGH – TP. Huế
- **Phạm vi công việc:** Tổng thầu D&B
- **Loại công trình:** Nhà máy sản xuất đồ chơi trẻ em Hãng Mattel, Mỹ

KHO LẠNH KẾT HỢP VĂN PHÒNG COOL BASE

- **Chủ đầu tư**: Công ty Cổ phần Đại Thuận
- **Vị trí**: Khu Chế Xuất Tân Thuận, TP. Hồ Chí Minh
- **Phạm vi công việc**: Tổng thầu D&B
- **Loại công trình**: Kho lạnh & Văn phòng.

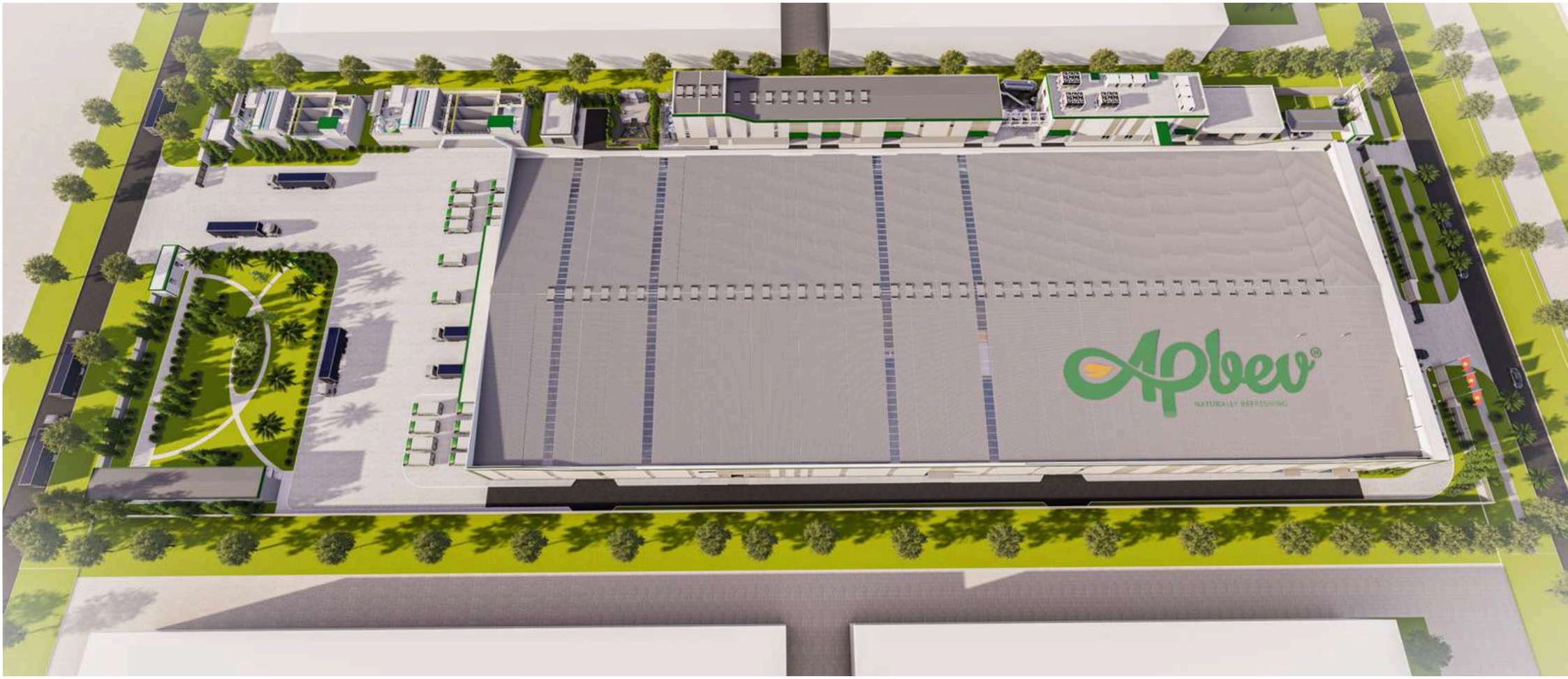

NHÀ MÁY SẢN XUẤT NƯỚC GIẢI KHÁT APBEV ĐỒNG NAI

- **Chủ đầu tư:** Công ty CP Sản xuất Thương mại AP Beverage
- **Vị trí:** KCN Giang Điền, Biên Hòa, Đồng Nai
- **Phạm vi công việc:** Tổng thầu xây dựng
- **Loại công trình:** Nhà máy sản xuất

NHÀ MÁY R-PAC BẮC NINH

- **Chủ đầu tư:** Công ty TNHH R-Pac Việt Nam
- **Vị trí:** KCN Yên Phong, Bắc Ninh
- **Phạm vi công việc:** Tổng thầu D&B
- **Loại công trình:** Nhà máy (in ấn bao bì)

NHÀ MÁY SẢN XUẤT BAO BÌ NHỰA, SẢN PHẨM ÉP NHỰA, ĐỒ NỘI THẤT, THƯƠNG MẠI HẠT NHỰA NGUYÊN SINH VÀ CHO THUÊ NHÀ XƯỞNG VIỆT HƯNG THỊNH

- **Chủ đầu tư:** Công ty CP XNK Việt Hưng Thịnh
- **Vị trí:** KCN Hải Sơn, Tây Ninh
- **Phạm vi công việc:** Tổng thầu D&B
- **Loại công trình:** Nhà máy sản xuất

NHÀ MÁY SẢN XUẤT BAO BÌ VIỆT THẮNG II

- **Chủ đầu tư:** Công ty TNHH Bao bì Việt Thắng II
- **Vị trí:** Cụm Công nghiệp Lê Hồ, Ninh Bình
- **Phạm vi công việc:** Tổng thầu Thiết kế & Thi công
- **Loại công trình:** Nhà máy sản xuất

NHÀ MÁY SẢN XUẤT ĐỆM XỐP NGÀNH GIÀY DÉP

- **Chủ đầu tư:** Công ty TNHH Stepwell Technology
- **Vị trí:** KCN Hựu Thạnh, Tây Ninh
- **Phạm vi công việc:** Tổng thầu Thiết kế & Thi công
- **Loại công trình:** Nhà máy sản xuất

NHÀ MÁY SẢN XUẤT, XUẤT KHẨU, PHÂN PHỐI NƯỚC GIẢI KHÁT WANA

- **Chủ đầu tư:** Công ty CP Nước giải khát Wana
- **Vị trí:** KCN Châu Đức, TP. Hồ Chí Minh
- **Phạm vi công việc:** Tổng thầu Thiết kế & Thi công
- **Loại công trình:** Nhà máy sản xuất

NHÀ MÁY BIA HEINEKEN VIỆT NAM - GIAI ĐOẠN 16

- **Chủ đầu tư:** Công ty TNHH Nhà máy Bia Heineken Việt Nam
- **Vị trí:** KCN Mỹ Xuân A, TP. Hồ Chí Minh
- **Phạm vi công việc:** Tổng thầu Thi công
- **Loại công trình:** Nhà máy sản xuất

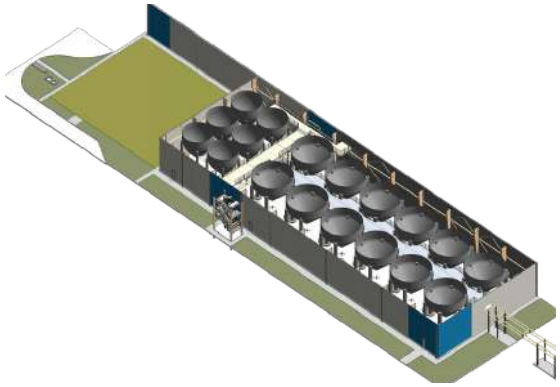

NHÀ MÁY CÔNG NGHIỆP PHỤ TRỢ MINH DƯƠNG

- **Chủ đầu tư:** Công ty TNHH DV & Chế biến Thực phẩm Minh Dương
- **Vị trí:** KCN Số 3, Hưng Yên
- **Phạm vi công việc:** Tổng thầu Thi công
- **Loại công trình:** Nhà máy sản xuất

DỰ ÁN COHERENT

- **Chủ đầu tư**: Công ty Cổ phần Fuji Cac
- **Vị trí**: KCN Nhơn Trạch 1, Đồng Nai
- **Phạm vi công việc:** Nhà thầu xây dựng cho Tòa nhà số 2.3.5, Khu vực Máy Shelter 01.02.03, Khu vực Chiller & Cooling Tower, Nâng cấp và cải tạo phòng bơm hiện có
- **Loại công trình:** Sản xuất linh kiện bán dẫn

NHÀ MÁY SHILIDUO

- **Chủ đầu tư:** Công ty TNHH Shiliduo
- **Vị trí:** KCN Hựu Thạnh, Tây Ninh
- **Phạm vi công việc:** Tổng thầu D&B
- **Loại công trình:** Nhà máy sản xuất

NHÀ MÁY SẢN XUẤT THANTAWAN VIỆT NAM

- **Chủ đầu tư:** Công ty TNHH Thantawan Việt Nam
- **Vị trí:** KCN Phước Đông, Tây Ninh
- **Phạm vi công việc:** Tổng thầu D&B
- **Loại công trình:** Nhà máy sản xuất

NHÀ MÁY VĂN PHÒNG PHẨM HỒNG HÀ

- **Nhà đầu tư:** Công ty Cổ phần Văn phòng phẩm Hồng Hà
- **Địa điểm:**KCN Hựu Thạnh, Tây Ninh
- **Phạm vi công việc:**: Tổng thầu xây dựng D&B
- **Loại công trình:** Nhà máy văn phòng phẩm

NHÀ MÁY CHẾ BIẾN ĐÁ GRANITE TAKUMINO

- **Chủ đầu tư:** Công ty TNHH Takumino
- **Vị trí:** KCN Nhơn Hoà, Gia Lai
- **Phạm vi công việc:** Tổng thầu
- **Loại công trình:** Nhà máy sản xuất đá Granite

KHO XƯỞNG HOÁ CHẤT TÂN PHÚ CƯỜNG

- **Chủ đầu tư:** Công ty CP Xuất nhập khẩu Hoá chất Tân Phú Cường
- **Vị trí:** KCN Xuyên Á, Tây Ninh
- **Phạm vi công việc:** Tổng thầu thi công
- **Loại công trình:** Nhà máy sản xuất hoá chất

NHÀ MÁY BESTMIX HÀ NAM

- **Chủ đầu tư:** Công ty CP Bestmix Hà Nam
- **Vị trí:** KCN Thanh Liêm, Ninh Bình
- **Phạm vi công việc:** Tổng thầu D&B
- **Loại công trình:** Nhà máy hóa chất xây dựng

NHÀ XƯỞNG XÂY SẴN BW – GIAI ĐOẠN 2,3

- **Chủ đầu tư:** Công ty Cổ phần Phát triển Công nghiệp BWID
- **Vị trí:** KCN Mỹ Phước 3, TP. Hồ Chí Minh
- **Phạm vi công việc:** Thi công kết cấu
- **Loại công trình:** Nhà máy xây sẵn cho thuê

NHÀ MÁY SẢN XUẤT INTEL VIỆT NAM

- **Chủ đầu tư:** Công ty TNHH Intel Products Vietnam
- **Vị trí:** Khu công nghệ cao (Quận 9), TP. Hồ Chí Minh
- **Phạm vi công việc:** Thi công làm mới, cải tạo bảo trì các hạng mục trong nhà máy
- **Loại công trình:** Nhà máy linh kiện điện tử

NHÀ MÁY CHẾ BIẾN THỰC PHẨM

- **Chủ đầu tư:** Công ty Cổ phần Chăn nuôi CP Việt Nam
- **Vị trí:** KCN Nhơn Hòa, Gia Lai
- **Phạm vi công việc:** Kết cấu và hoàn thiện
- **Loại hình công trình:** Nhà máy chế biến thực phẩm

TRUNG TÂM HEO GIỐNG BỐ MẸ - TÂY NINH 3

- **Chủ đầu tư:** Công ty CP Nông nghiệp BaF
- **Vị trí:** Huyện Tân Châu, Tây Ninh
- **Phạm vi công việc:** Tổng thầu thi công
- **Loại hình công trình:** Trang trại chăn nuôi

NHÀ MÁY SẢN XUẤT BAO BÌ NHỰA VÀ BAO BÌ GIẤY

- **Chủ đầu tư:** Công ty TNHH MTV Việt Thành - Long An
- **Vị trí:** KCN Hựu Thạnh, Đức Hòa, Tây Ninh
- **Phạm vi công việc:** Tổng thầu xây dựng
- **Loại công trình:** Nhà máy sản xuất

NHÀ MÁY THỰC PHẨM AN NAM FOOD

- **Chủ đầu tư:** Công ty TNHH Thương mại An Nam Food
- **Vị trí:** KCN Trà Nóc 2, Cần Thơ
- **Phạm vi công việc:** Tổng thầu xây dựng
- **Loại công trình:** Nhà máy thực phẩm

NHÀ MÁY SẢN XUẤT VẬT LIỆU CRISTOBALITE

- **Chủ đầu tư:** Công ty TNHH MTV Đầu tư và Chế biến Khoáng sản Phenika (Huế)
- **Vị trí:** KCN Phong Điền, TP. Huế
- **Phạm vi công việc:** Nhà thầu xây dựng
- **Loại công trình:** Đầu tư bổ sung dây chuyền sản xuất

SÀI GÒN WICKER

- **Chủ đầu tư:** Công ty TNHH Sài Gòn Wicker
- **Vị trí:** Đường N2, Xã Thủ Thừa, Tây Ninh
- **Phạm vi công việc:** Tổng thầu thiết kế thi công
- **Loại công trình:** Công trình công nghiệp

MAY THÁI TUẤN

- **Chủ đầu tư:** Công ty CP Tập đoàn Thái Tuấn
- **Vị trí:** KCN Ánh Hồng Đức Hòa III, Tây Ninh
- **Phạm vi công việc:** Tổng thầu xây dựng
- **Loại công trình:** Công trình công nghiệp

NHÀ KHO XÂY SẴN VRG 3

- **Chủ đầu tư:** Công ty CP Đầu tư Sài Gòn VRG
- **Vị trí:** KCN Phước Đông, Tây Ninh
- **Phạm vi công việc:** Tổng thầu thi công công trình
- **Loại công trình:** Nhà kho

NHÀ KHO XÂY SẴN VRG LÊ MINH XUÂN

- **Chủ đầu tư:** Công ty CP Đầu tư Sài Gòn VRG.
- **Vị trí:** KCN Lê Minh Xuân 3, TP.HCM
- **Phạm vi công việc:** Tổng thầu thi công công trình
- **Loại công trình:** Nhà kho

NHÀ KHO B - KHO XƯỞNG PHƯỚC ĐÔNG 3

- **Chủ đầu tư:** Công ty Cổ phần Đầu tư Sài Gòn VRG
- **Vị trí:** KCN Phước Đông, Tây Ninh
- **Phạm vi công việc:** Tổng thầu thi công
- **Loại công trình:** Công trình công nghiệp

NHÀ XƯỞNG XÂY SẴN ADG LONG AN

- **Chủ đầu tư:** Công ty Cổ phần Cơ khí Xây dựng Đầu tư ADG
- **Vị trí:** KCN Hựu Thạnh, Tây Ninh
- **Phạm vi công việc:** Tổng thầu thiết kế thi công
- **Loại công trình:** Nhà máy sản xuất kết cấu thép

DỰ ÁN DÂN DỤNG

SUNCASA CENTRAL RESIDENCE

- **Nhà đầu tư:** VSIP Group
- **Địa điểm:** Tân Uyên, TP. Hồ Chí Minh
- **Phạm vi công việc:** Tổng thầu xây dựng
- **Loại project:** Shophouse

KHU THƯƠNG MẠI HÒA LỢI SHOP HOUSE - VSIP II

- **Chủ đầu tư:** Công ty Liên doanh TNHH KCN Việt Nam – Singapore
- **Vị trí:** KCN VSIP II, Tân Uyên, TP. Hồ Chí Minh
- **Phạm vi công việc:** Tổng thầu thi công
- **Loại công trình:** Nhà ở liền kề thương mại

KHÁCH SẠN L'AMOUR QUY NHƠN

- **Chủ đầu tư:** Công ty TNHH Vinkems
- **Vị trí:** Thành phố Quy Nhơn, Gia Lai
- **Phạm vi công việc:** Nhà thầu chính
- **Loại công trình:** Khách sạn 4 sao (2 hầm, 18 tầng, 168 phòng)

KHU NHÀ Ở THẤP TẦNG GREEN SQUARE

- **Chủ đầu tư:** Công ty Cổ phần Đầu tư Thái Bình Shoe
- **Vị trí:** Phường Dĩ An, TP. Hồ Chí Minh
- **Phạm vi công việc:** Tổng thầu thiết kế thi công
- **Loại công trình:** Nhà ở thấp tầng

NHÀ XƯỞNG RBF

- **Chủ đầu tư:** Công ty Liên doanh TNHH KCN Việt Nam - Singapore
- **Vị trí:** KCN VSIP II, TP. Hồ Chí Minh
- **Phạm vi công việc:** Thi công kết cấu thép
- **Loại công trình:** Nhà máy xây sẵn cho thuê

GILIMEX

- **Chủ đầu tư:** Công ty CP SX Kinh doanh XNK Bình Thạnh - GILIMEX
- **Vị trí:** Phường Hắc Dịch, TP. Hồ Chí Minh
- **Phạm vi công việc:** Tổng thầu xây dựng
- **Loại công trình:** Công trình công nghiệp

NHÀ MÁY ACRYLIC NAM SƠN HÀ

- **Chủ đầu tư:** Công ty TNHH Nam Sơn Hà
- **Vị trí:** Xã Lai Vung, Đồng Tháp
- **Phạm vi công việc:** Tổng thầu thi công
- **Loại công trình:** Nhà máy

NHÀ MÁY GIPT

- **Chủ đầu tư:** Hong Kong
- **Vị trí:** KCN Long Khánh, Đồng Nai
- **Phạm vi công việc:** Thi công kết cấu và kết cấu thép
- **Loại công trình:** Nhà máy sản xuất linh kiện điện tử

KHO DƯỢC PHYTOPHARMA

- **Chủ đầu tư:** Việt Nam
- **Vị trí:** KCN Long Hậu, Tây Ninh
- **Phạm vi công việc:** Thi công phòng lạnh, kho lạnh
- **Loại công trình:** Nhà kho dược phẩm

NHÀ MÁY METAL

- **Chủ đầu tư:** Công ty CP SX Kinh doanh XNK Bình Thạnh - Gilimex
- **Vị trí:** Phường Phú Mỹ - TP. Hồ Chí Minh
- **Phạm vi công việc:** Tổng thầu thi công
- **Loại công trình:** Công trình công nghiệp

NHÀ MÁY DƯỢC PHẨM SAGOPHAR

- **Chủ đầu tư:** Hoa Kỳ
- **Vị trí:** KCN Đông Nam, TP. Hồ Chí Minh
- **Phạm vi công việc:** Nhà thầu thi công
- **Loại công trình:** Nhà máy sản xuất thuốc thú y

CẢI TẠO NHÀ MÁY INTERSNACK LONG AN

- **Chủ đầu tư:** Công ty TNHH Intersnack Việt Nam
- **Vị trí:** TP. Tân An, Tây Ninh
- **Phạm vi công việc:** Tổng thầu
- **Loại công trình:** Cải tạo nhà máy

NHÀ MÁY INUS HOME VINA

- **Chủ đầu tư:** Hàn Quốc
- **Vị trí:** KCN Giang Điền, Đồng Nai
- **Phạm vi công việc:** Tổng thầu xây dựng
- **Loại công trình:** Nhà máy sản xuất thiết bị vệ sinh điện tử

NHÀ MÁY FOOKYIK VN FURNITURE

- **Chủ đầu tư:** Việt Nam
- **Vị trí:** KCN Tân Bình, TP. Hồ Chí Minh
- **Phạm vi công việc:** Thi công kết cấu và kết cấu thép
- **Loại công trình:** Nhà máy sản xuất nội thất

SIÊU THỊ COOPMART

- **Chủ đầu tư:** Công ty CP Đầu tư Phát triển Sài Gòn CO.OP
- **Vị trí:** Tiền Giang
- **Phạm vi công việc:** Thi công kết cấu và kết cấu thép
- **Loại công trình:** Siêu thị

05

NHÀ MÁY KẾT CẤU THÉP

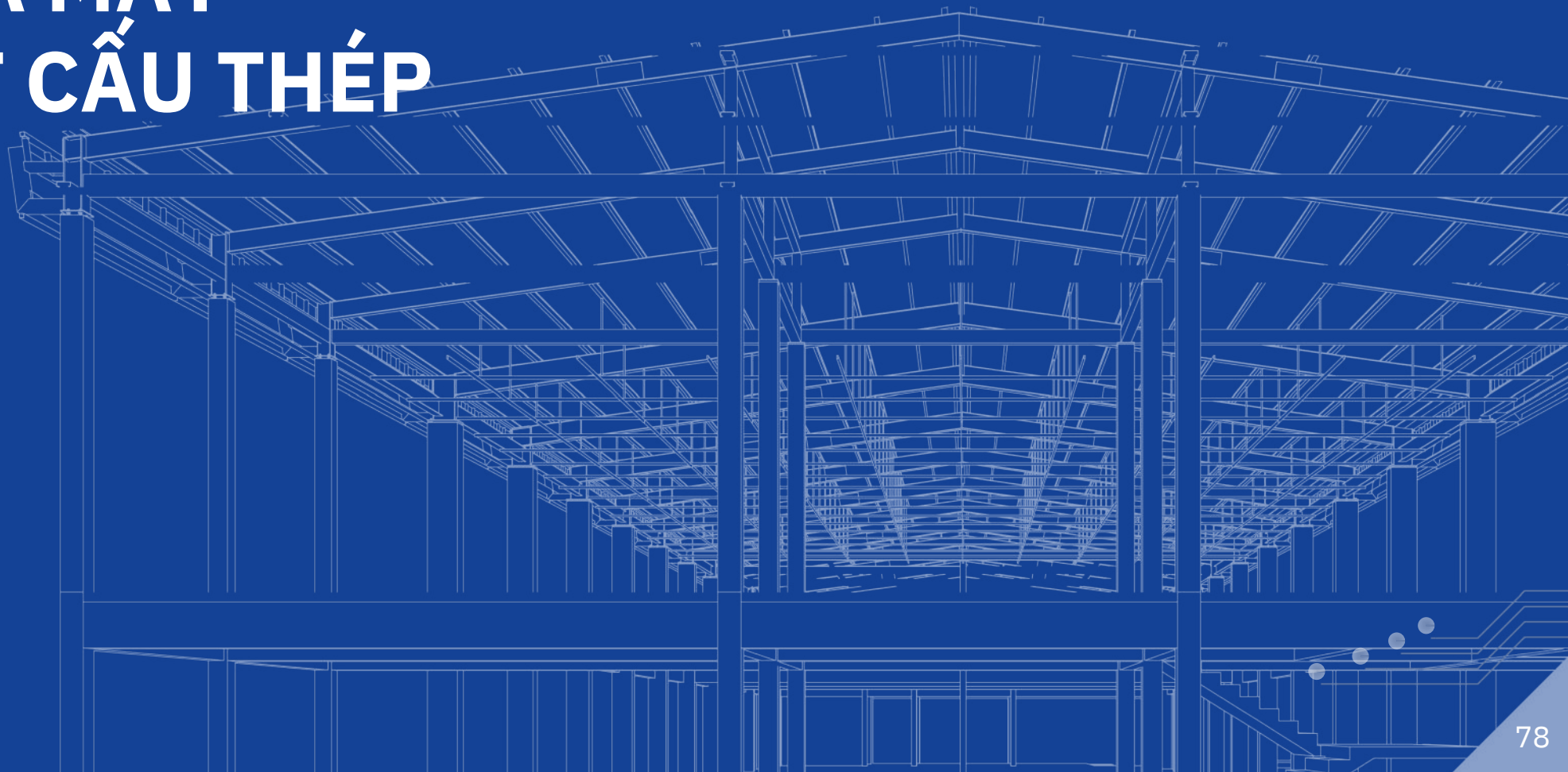

NHÀ MÁY SẢN XUẤT KẾT CẤU THÉP

Nhà máy sản xuất kết cấu thép được thành lập năm 2014 tại Long An với quy mô lên đến 10.000m2, được trang bị dây chuyền sản xuất tự động công nghệ cao để sản xuất từ nguyên liệu đến thành phẩm, vận chuyển ra công trình và lắp dựng. Nhà máy được áp dụng hệ thống quản lý chất lượng theo tiêu chuẩn ISO 9001:2015, ISO 14001:2015, ISO 45001:2018, tự tin luôn đảm bảo sản phẩm luôn đúng chất lượng kỹ thuật và tiến độ của dự án.

Với đội ngũ kỹ sư về Thiết kế, shopdrawing, QC, An toàn và nhân công được đào tạo chuyên nghiệp, giàu kinh nghiệm, Ánh Dương Building tự tin cung cấp cho khách hàng những giải pháp tối ưu với sản phẩm và dịch vụ chất lượng tốt nhất, đáp ứng đúng tiến độ dự án.

- Quy mô nhà máy: Diện tích sản xuất hơn 10.000m2
- Năng lực sản xuất: 10.000 tấn/năm
- Đối tượng khách hàng của nhà máy: Đối tác chủ đầu tư, nhà thầu trong nước. Thị trường nước ngoài, khối châu Âu, Mỹ, Đông Nam Á
- Quy trình, tiêu chuẩn áp dụng: Dây chuyền sản xuất tự động công nghệ cao sản xuất từ nguyên liệu đến thành phẩm; vận chuyển ra công trình và lắp dựng.

QUY TRÌNH SẢN XUẤT

Với đội ngũ kỹ sư và nhân công được đào tạo chuyên nghiệp, dây chuyền sản xuất tự động công nghệ cao, hệ thông tin quản lý chất lượng nghiêm ngặt, Ánh Dương Building tin tưởng sẽ cung cấp những giải pháp tối ưu, sản phẩm chất lượng cao và dịch vụ hoàn hảo cho dự án của Qúy khách hàng.

Kết cấu chính: Cột, dầm, kèo, kết cấu thép

CẮT

Cắt thép bằng máy tự động, có thể cắt theo thiết kế bất kỳ hình dạng cần cắt

ĐỤC LỖ

Sau khi cắt, sử dụng máy bán tự động để khoan hoặc đục lỗ trên các tấm thép đã cắt theo yêu cầu

RÁP

Lắp ráp các tấm thép thành cấu kiện có tiết diện chữ I thông qua máy ráp tự động
Máy móc thiết bị máy ráp tự động

HÀN & HÀN CHI TIẾT LIÊN KẾT

Cấu kiện sau khi ráp được chuyển sang công việc hàn chân góc của hai tấm thép bằng cách hàn chìm hình vòng cung. Quá trình này tạo ra mối hàn có chất lượng tốt, cường độ cao và khít tuyệt đối

Hàn hoàn thiện bằng cách dùng điện cực xoay chiều
Tất cả các mối hàn đều được thực hiện nghiêm ngặt theo quy tắc hướng dẫn kỹ thuật phiên bản mới nhất của tiêu chuẩn Việt Nam

LÀM SẠCH BỀ MẶT

Các khung đã ráp sau khi hàn xong được làm sạch cơ học hoặc sử dụng máy phun bi tuỳ thuộc lựa chọn của Khách hàng

SƠN

lớp sơn phủ: Lớp đầu là sơn chống sét, tiếp đến là sơn phủ. Độ 2 Thông thường, cấu kiện có 80um trở lên để đảm bảo tuổi thọ lâu dài của cấu kiện thép. dày của lớp sơn này khoảng từ 100um trở lên, Ánh Dương Đối với các trường hợp đặc biệt được khách hàng yêu cầu dày từ lớp sơn phủ 3 Building sẽ sử dụng

DANH SÁCH THIẾT BỊ NHÀ XƯỞNG

MÁY XÉN TÔN THỦY LỰC

MÁY ĐỘT ĐÁNH DẤU CNC

MÁY HÀN TỰ ĐỘNG

MÁY NĂN

MÁY ĐỘT DẬP

MÁY PHUN BI

MÁY CẮT PLASMA

MÁY ĐÍNH TỰ ĐỘNG

ADB
Anh Duong Building

Thành công của Ánh Dương Building hôm nay là nhờ phần lớn vào sự tín nhiệm, đồng hành của Quý Khách hàng, Quý đối tác. Chúng tôi luôn trân trọng và hy vọng được hợp tác dài lâu với Quý vị trên hành trình xây dựng và phát triển thương hiệu vững mạnh.

Trân trọng!

ADB
Anh Duong Building

CÔNG TY CỔ PHẦN ÁNH DƯƠNG BUILDING

CÔNG TY CỔ PHẦN ÁNH DƯƠNG BUILDING Trụ sở chính: An Khang Building - Lô B, số 28, Đường số 19, Phường Bình Trưng, TP. HCM

VP Miền Bắc: Tầng 7, Vinaconex Diamond Tower, 459C Bạch Mai, P. Bạch Mai, TP. Hà Nội

VP Miền Trung: B16, Số 2 KDC Manor Crown, Phường Vỹ Dạ, TP. Huế

Email: info@anhduongbuilding.com **Hotline:** 0932.190038 **Website:** www.anhduongbuilding.com